Приложение №1
к постановлению Администрации
Павлово-Посадского городского округа
Московской области
от 28.10.2026 № 2379

ОПИСАНИЕ ГРАНИЦ ПУБЛИЧНОГО СЕРВИТУТА

Публичный сервитут в целях строительства, реконструкции, эксплуатации линейных объектов системы газоснабжения- «Распределительный газопровод среднего давления Р≤ 0,3 МПа по адресу: Московская область, Павлово-Посадский г.о., д. Козлово. Догазификация населенного пункта - д. Козлово, расположенного по адресу: Московская область, Павлово-Посадский г.о.»

(наименование объекта, местоположение границ которого описано (далее - объект)

Раздел 1

Сведения об объекте		
№ п/п	Характеристики объекта	Описание характеристик
1	2	3
1	Местоположение объекта	Московская область, Павлово-Посадский городской округ, деревня Козлово.
2	Площадь объекта ± величина погрешности определения площади (Р ± ΔР)	1 269 ± 12 м²
3	Иные характеристики объекта	Вид объекта реестра границ: Граница публичного сервитута Вид или наименование публичного сервитута по документу: Публичный сервитут в целях строительства, реконструкции, эксплуатации линейных объектов системы газоснабжения- «Распределительный газопровод среднего давления Р≤ 0,3 МПа по адресу: Московская область, Павлово-Посадский г.о., д. Козлово. Догазификация населенного пункта - д. Козлово, расположенного по адресу: Московская область, Павлово-Посадский г.о.» Срок публичного сервитута: продолжительность: 120 месяцев Обладатель публичного сервитута: Юридическое лицо, зарегистрированное в Российской Федерации АКЦИОНЕРНОЕ ОБЩЕСТВО "МОСОБЛГАЗ" (ИНН: 5032292612, ОГРН: 1175024034734, адрес эл. почты: info@mosoblgaz.ru, почтовый адрес: 143082, Московская область, город Одинцово, деревня Раздоры, км 1-Й (Рублево-Успенское Шоссе Тер.), д. 1 корп/этаж б/9, кабинет 901).

Раздел 2

Сведения о местоположении границ объекта					
1. Система координат МСК-50, зона 2					
2. Сведения о характерных точках границ объекта					
Обозначение характерных точек границ	**Координаты, м**		**Метод определения координат характерной точки**	**Средняя квадратическая погрешность положения характерной точки (Mt), м**	**Описание обозначения точки на местности (при наличии)**
	X	**Y**			
1	**2**	**3**	**4**	**5**	**6**
1	463 180,02	2 269 881,23	Аналитический метод	0,10	—
2	463 171,29	2 269 884,03		0,10	
3	463 155,34	2 269 885,85		0,10	
4	463 140,65	2 269 886,45		0,10	
5	463 124,39	2 269 882,86		0,10	
6	463 106,84	2 269 889,65		0,10	
7	463 095,52	2 269 893,11		0,10	
8	463 096,81	2 269 902,16		0,10	
9	463 092,91	2 269 902,80		0,10	
10	463 091,57	2 269 893,68		0,10	
11	463 072,02	2 269 895,60		0,10	
12	463 042,13	2 269 900,17		0,10	
13	463 007,09	2 269 907,33		0,10	
14	462 996,98	2 269 909,27		0,10	
15	462 985,30	2 269 897,71		0,10	
16	462 933,16	2 269 950,21		0,10	
17	462 940,18	2 269 962,74		0,10	
18	462 940,90	2 269 970,52		0,10	
19	462 945,06	2 269 974,51		0,10	
20	462 943,75	2 269 978,43		0,10	
21	462 937,51	2 269 972,42		0,10	
22	462 936,79	2 269 964,64		0,10	
23	462 929,92	2 269 953,48		0,10	
24	462 928,82	2 269 954,59		0,10	
25	462 926,51	2 269 951,23		0,10	
26	462 985,24	2 269 892,08		0,10	
27	462 998,26	2 269 904,96		0,10	
28	463 006,56	2 269 903,36		0,10	
29	463 041,61	2 269 896,20		0,10	
30	463 071,50	2 269 891,64		0,10	
31	463 094,13	2 269 889,41		0,10	
32	463 106,31	2 269 885,69		0,10	
33	463 123,87	2 269 878,89		0,10	
34	463 140,13	2 269 882,48		0,10	
35	463 154,81	2 269 881,89		0,10	
36	463 175,68	2 269 879,51		0,10	
37	463 178,02	2 269 880,44		0,10	
1	463 180,02	2 269 881,23		0,10	
3. Сведения о характерных точках части (частей) границы объекта					
1	**2**	**3**	**4**	**5**	**6**
—	—	—	—	—	—

Раздел 3

Сведения о местоположении измененных (уточненных) границ объекта							
1. Система координат МСК-50, зона 2							
2. Сведения о характерных точках границ объекта							
Обозначение характерных точек границы	**Существующие координаты, м**		**Измененные (уточненные) координаты, м**		**Метод определения координат характерной точки**	**Средняя квадратическая погрешность положения характерной точки (Mt), м**	**Описание обозначения точки на местности (при наличии)**
	X	**Y**	**X**	**Y**			
1	**2**	**3**	**4**	**5**	**6**	**7**	**8**
—	—	—	—	—	—	—	—
3. Сведения о характерных точках части (частей) границы объекта							
1	**2**	**3**	**4**	**5**	**6**	**7**	**8**
—	—	—	—	—	—	—	—

ТЕКСТОВОЕ ОПИСАНИЕ
местоположения границ населенных пунктов, территориальных зон

Прохождение границы		Описание прохождения границы
от точки	до точки	
1	2	3
—	—	—

Раздел 4

План границ объекта

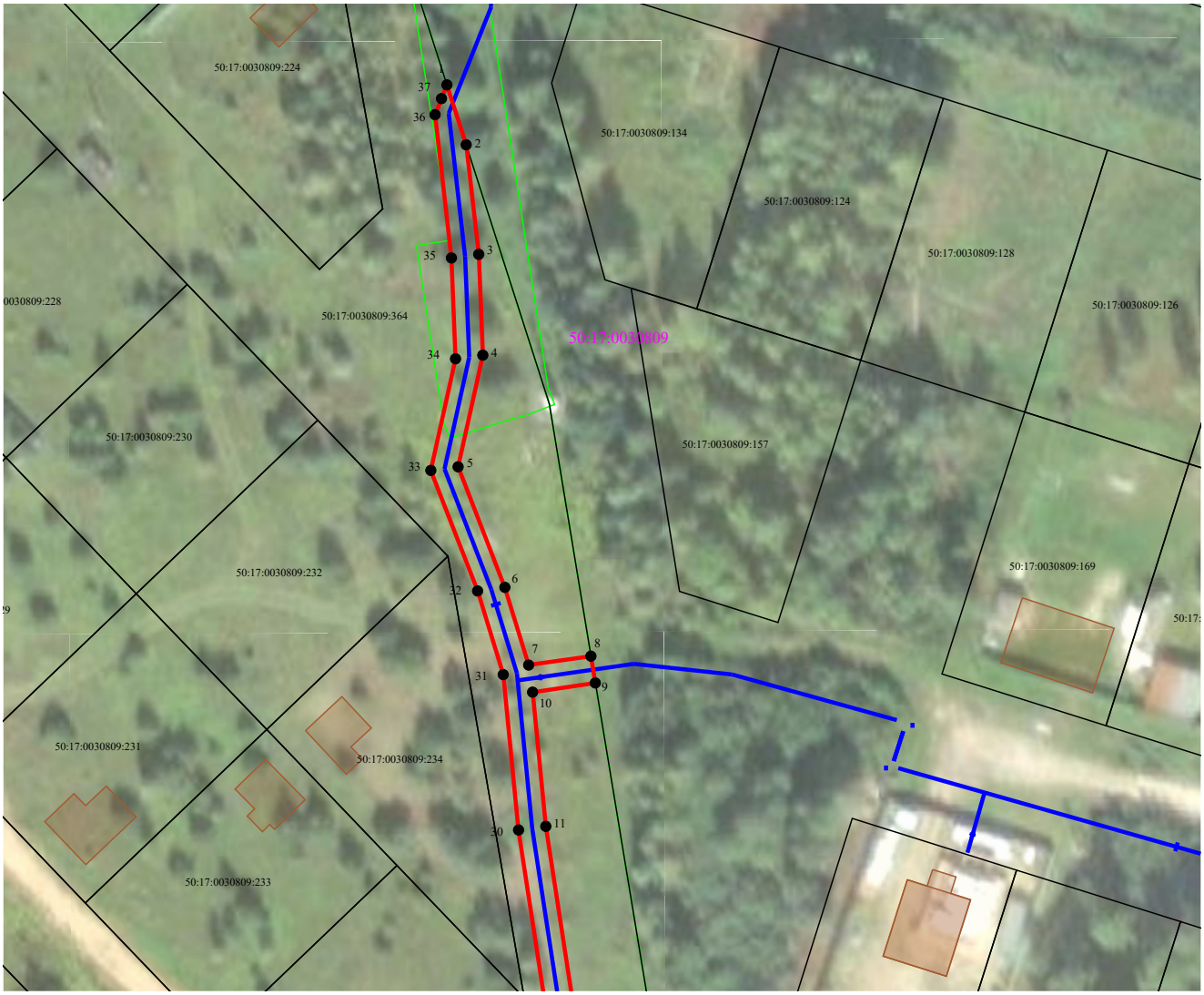

Масштаб 1:1 000

Используемые условные знаки и обозначения:

- Существующая часть границы, имеющиеся в ЕГРН сведения о которой достаточны для определения ее местоположения
- Проектные границы публичного сервитута
- характерные точки границ публичного сервитута
- Граница кадастрового квартала
50:16:0103006 - Обозначение кадастрового квартала
- Граница охранной зоны
- Проектное местоположение инженерного сооружения
50:04:0080401:14 - Кадастровый номер земельного участка

Подпись _____ Дата « 9 » июля 20 26 г.

Место для оттиска печати (при наличии) лица, составившего описание местоположения границ объекта

Раздел 4

План границ объекта

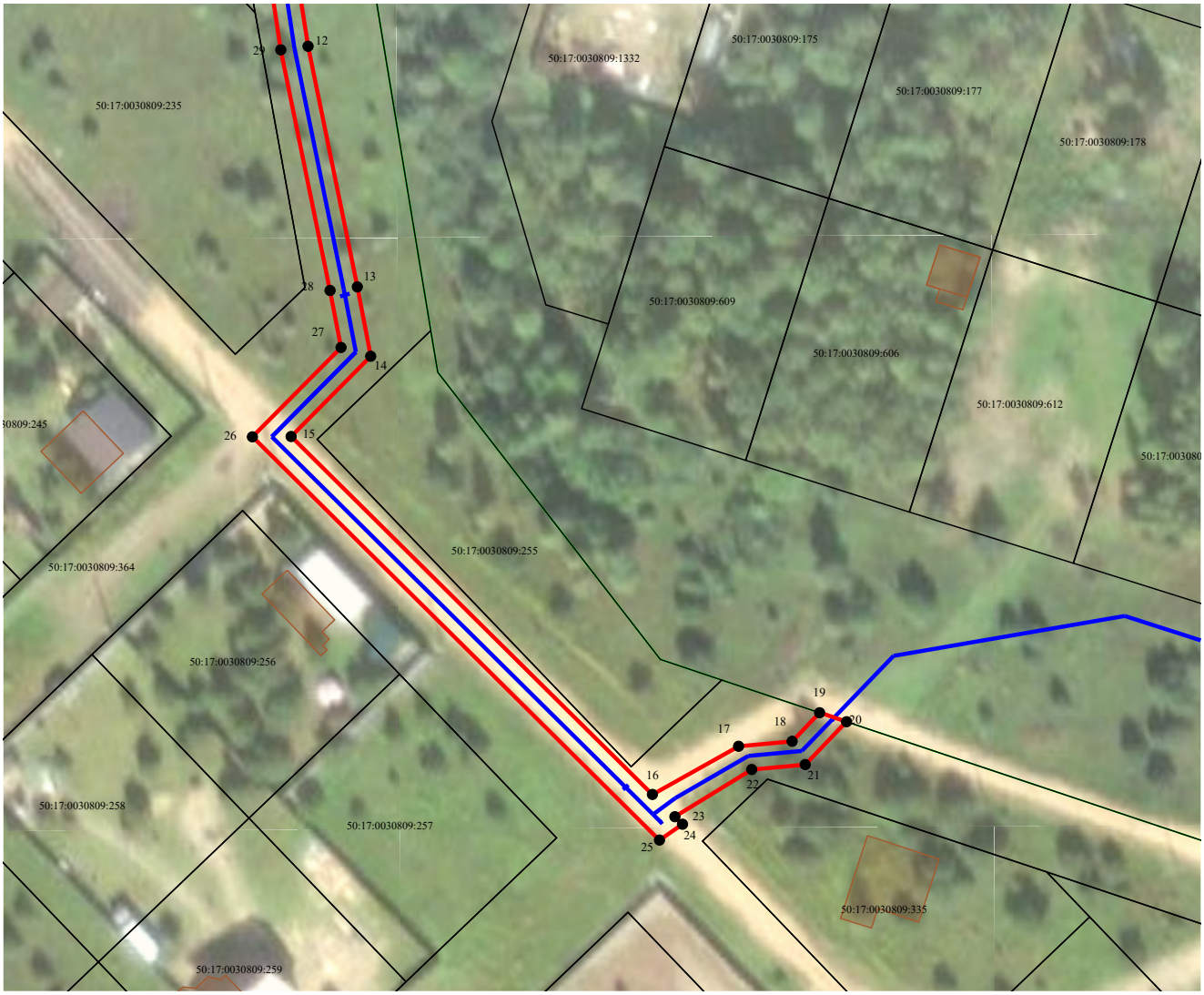

Масштаб 1:1 000

Используемые условные знаки и обозначения:

- Существующая часть границы, имеющиеся в ЕГРН сведения о которой достаточны для определения ее местоположения

- Проектные границы публичного сервитута

- характерные точки границ публичного сервитута

- Граница кадастрового квартала

50:16:0103006 - Обозначение кадастрового квартала

- Граница охранной зоны

- Проектное местоположение инженерного сооружения

50:04:0080401:14 - Кадастровый номер земельного участка

Подпись _____ Дата « 9 » июля 20 26 г.

Место для оттиска печати (при наличии) лица, составившего описание местоположения границ объекта

Верхунова Диляра Василевна
Сфера
СНИЛС 163-848-576 11
Кадастровый инженер