



АДМИНИСТРАЦИЯ
ПАВЛОВО-ПОСАДСКОГО ГОРОДСКОГО ОКРУГА
МОСКОВСКОЙ ОБЛАСТИ
ПОСТАНОВЛЕНИЕ

21.04.2025 № 732

г. Павловский Посад

Об утверждении Схемы размещения рекламных конструкций на территории Павлово-Посадского городского округа Московской области и адресной программы установки и эксплуатации рекламных конструкций

В соответствии с Федеральным законом от 06.10.2003 № 131-ФЗ «Об общих принципах организации местного самоуправления в Российской Федерации», Федеральным законом от 13.03.2006 № 38-ФЗ «О рекламе», постановлениями Правительства Московской области от 28.06.2013 № 462/25 «О внесении изменения в Положение о Главном управлении по информационной политике Московской области и утверждении Порядка согласования схем размещения рекламных конструкций», от 16.08.2023 № 641-ПП «Об утверждении предельных сроков, на которые могут заключаться договоры на установку и эксплуатацию рекламных конструкций и применяемых технологий демонстраций рекламы», решением Совета депутатов Павлово-Посадского городского округа Московской области от 18.09.2023 № 19/1 «О вопросах правопреемства Павлово-Посадского городского округа Московской области», на основании письма Министерства информации и молодежной политики Московской области от 29.10.2025 №27ИСХ-4598,

ПОСТАНОВЛЯЕТ:

1. Утвердить Схему размещения рекламных конструкций на территории Павлово-Посадского городского округа Московской области (приложение 1).
2. Утвердить адресную программу установки и эксплуатации рекламных конструкций на территории Павлово-Посадского городского округа Московской области (приложение 2).
3. Признать утратившими силу:
 - постановление Администрации городского округа Павловский Посад Московской области от 14.11.2019 № 2063 «Об утверждении Схемы размещения рекламных конструкций на территории городского округа Павловский Посад Московской области и адресной программы установки эксплуатации рекламных конструкций»;
 - постановление Администрации городского округа Павловский Посад Московской области от 22.11.2019 № 2115 «О внесении изменений в Схему размещения рекламных конструкций на территории городского округа Павловский Посад Московской области»;

№ 005138

- постановление Администрации Павлово-Посадского городского округа Московской области от 10.04.2025 № 687 «О внесении изменений в постановление Администрации городского округа Павловский Посад Московской области от 14.11.2019 № 2063 «Об утверждении Схемы размещения рекламных конструкций на территории городского округа Павловский Посад Московской области и адресную программу установки и эксплуатации рекламных конструкций»;

- постановление Администрации Павлово-Посадского городского округа Московской области от 22.01.2026 № 92 «О внесении изменений в постановление Администрации городского округа Павловский Посад Московской области от 14.11.2019 № 2063 «Об утверждении Схемы размещения рекламных конструкций на территории городского округа Павловский Посад Московской области и адресную программу установки и эксплуатации рекламных конструкций»;

- постановление Администрации Павлово-Посадского городского округа Московской области от 26.01.2026 № 112 «О внесении изменений в постановление Администрации городского округа Павловский Посад Московской области от 14.11.2019 № 2063 «Об утверждении Схемы размещения рекламных конструкций на территории городского округа Павловский Посад Московской области и адресную программу установки и эксплуатации рекламных конструкций»;

- постановление Главы городского округа Электрогорск Московской области от 17.01.2020 № 13 «Об утверждении схемы размещения рекламных конструкций на территории городского округа Электрогорск Московской области».

4. Опубликовать настоящее постановление на официальном сайте Администрации Павлово-Посадского городского округа Московской области в информационно-телекоммуникационной сети «Интернет» по адресу: PAVPOS.RU.

5. Контроль за выполнением настоящего постановления возложить на заместителя Главы Павлово-Посадского городского округа Московской области Кулакова А.С.

Глава городского округа



Д.О. Семенов

Рассылка: Кулакову А.С., МКУ «Правовое управление», МКУ «МЦУР», регистр муниципальных нормативных правовых актов, в дело.

Исп. Никуличева А.Е.,
8 (496 43) 2-99-00 доб.1146

«УТВЕРЖДЕНО»
постановлением Администрации
Павлово-Посадского городского
округа Московской области
от _____ № _____



**АДМИНИСТРАЦИЯ ПАВЛОВО-ПОСАДСКОГО ГОРОДСКОГО ОКРУГА
МОСКОВСКОЙ ОБЛАСТИ**

**Схема размещения рекламных конструкций
на территории Павлово-Посадского городского округа Московской области**

Согласовано:

Министерство информации
и молодежной политики
Московской области















«__» _____ 2026 год

2026 г.



Схема размещения рекламных конструкций на территории Павлово-Посадского городского округа Московской области

Условные обозначения:

	Сити-формат		Панель-кронштейн
	Ситиборд 2,7x3,7		Щит
	Суперсайт 4x12, 5x15, 6x15		Видеоэкран 3x6
	Видеоэкран 5x15		Стега
	Флаговая композиция		Информационно-коммуникационный указатель
	Объемные буквы		Рекламный материал на ограждении
	Крышная установка		Пилон

Информационная ссылка:



РК РАЗМЕР (М), ПЛОЩАДЬ (М2)



Схема расположения листов



**АДМИНИСТРАЦИЯ ПАВЛОВО-ПОСАДСКОГО ГОРОДСКОГО ОКРУГА
МОСКОВСКОЙ ОБЛАСТИ**

**СХЕМА РАЗМЕЩЕНИЯ
РЕКЛАМНЫХ КОНСТРУКЦИЙ**

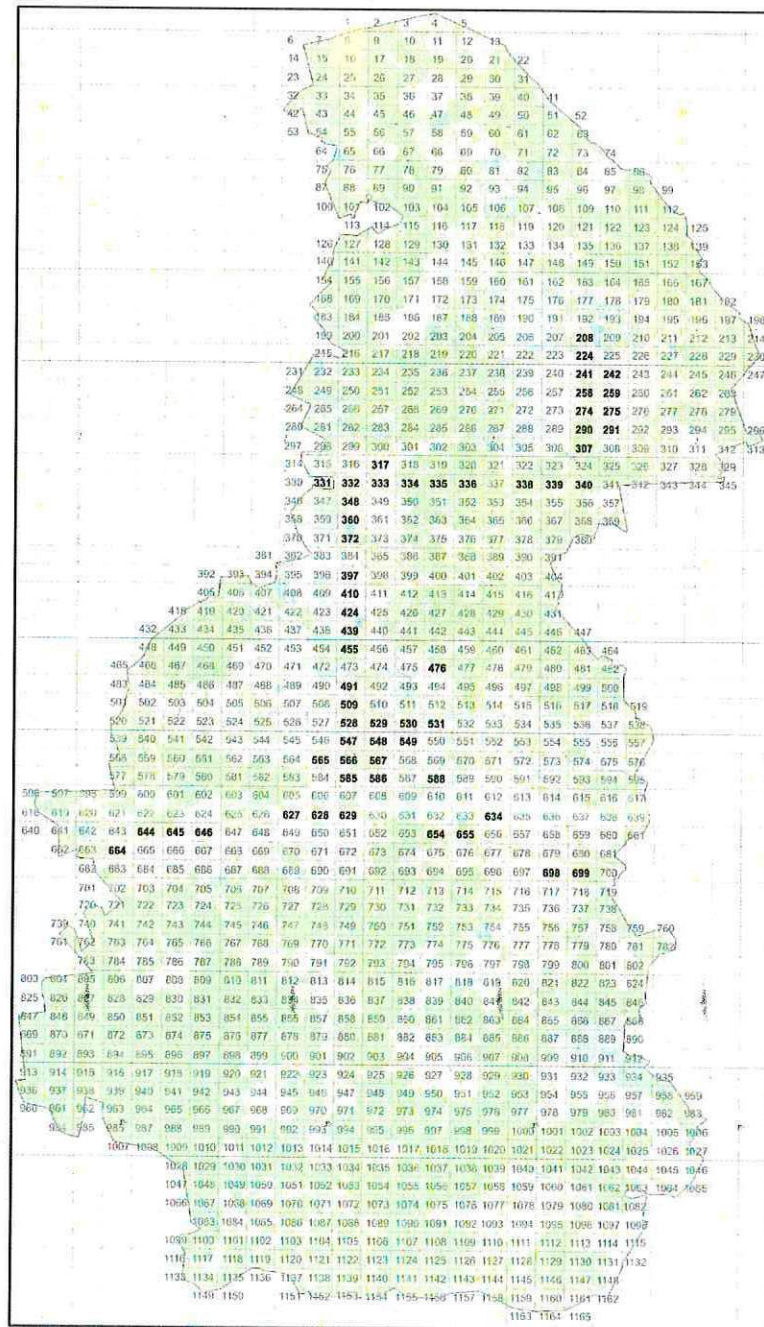
По Носовихинскому шоссе

2026 г.



Схема размещения рекламных конструкций на территории Павлово-Посадского городского округа Московской области





Схема размещения рекламных конструкций на территории Павлово-Посадского городского округа Московской области



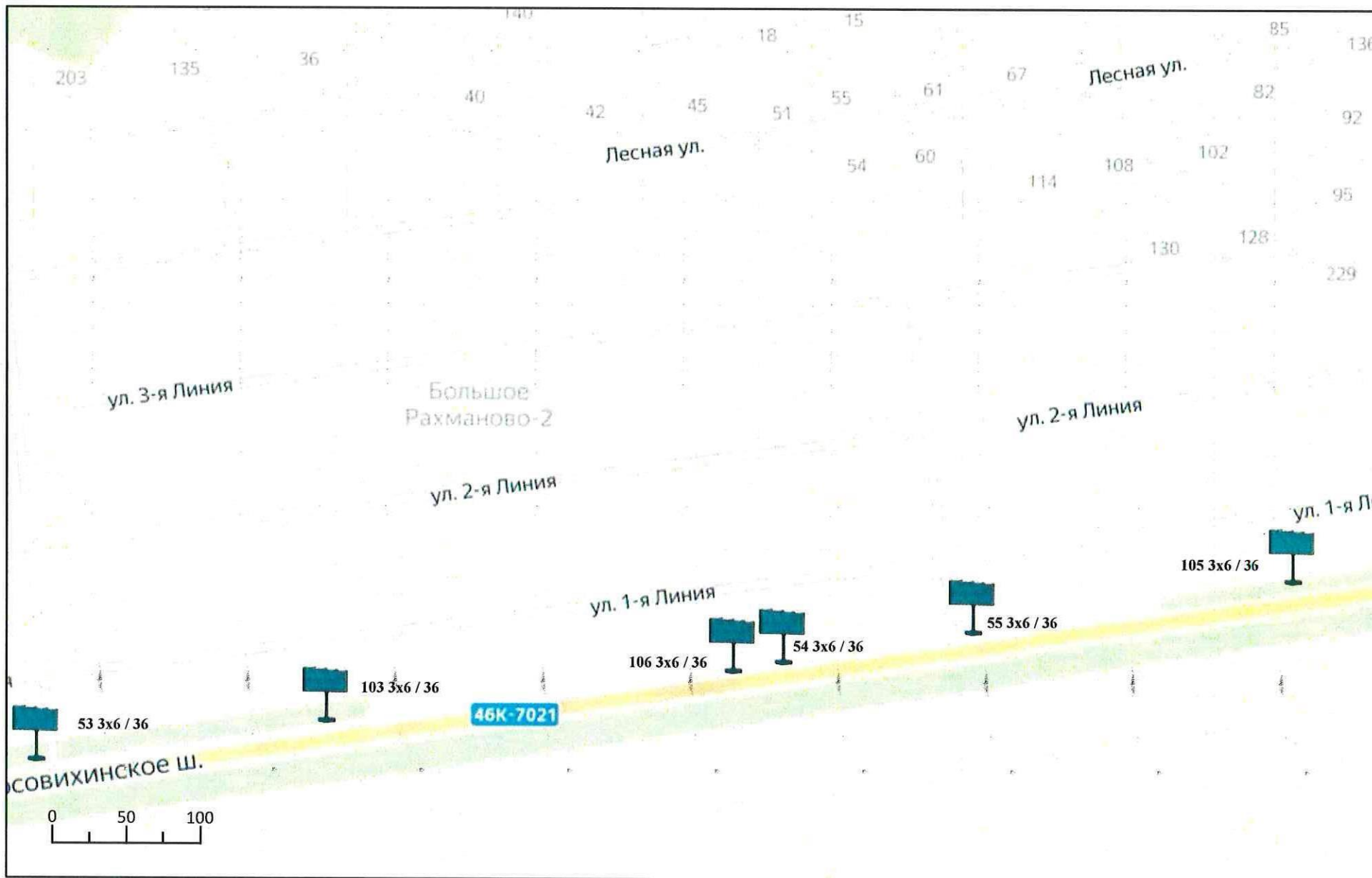

Схема размещения рекламных конструкций на территории Павлово-Посадского городского округа Московской области



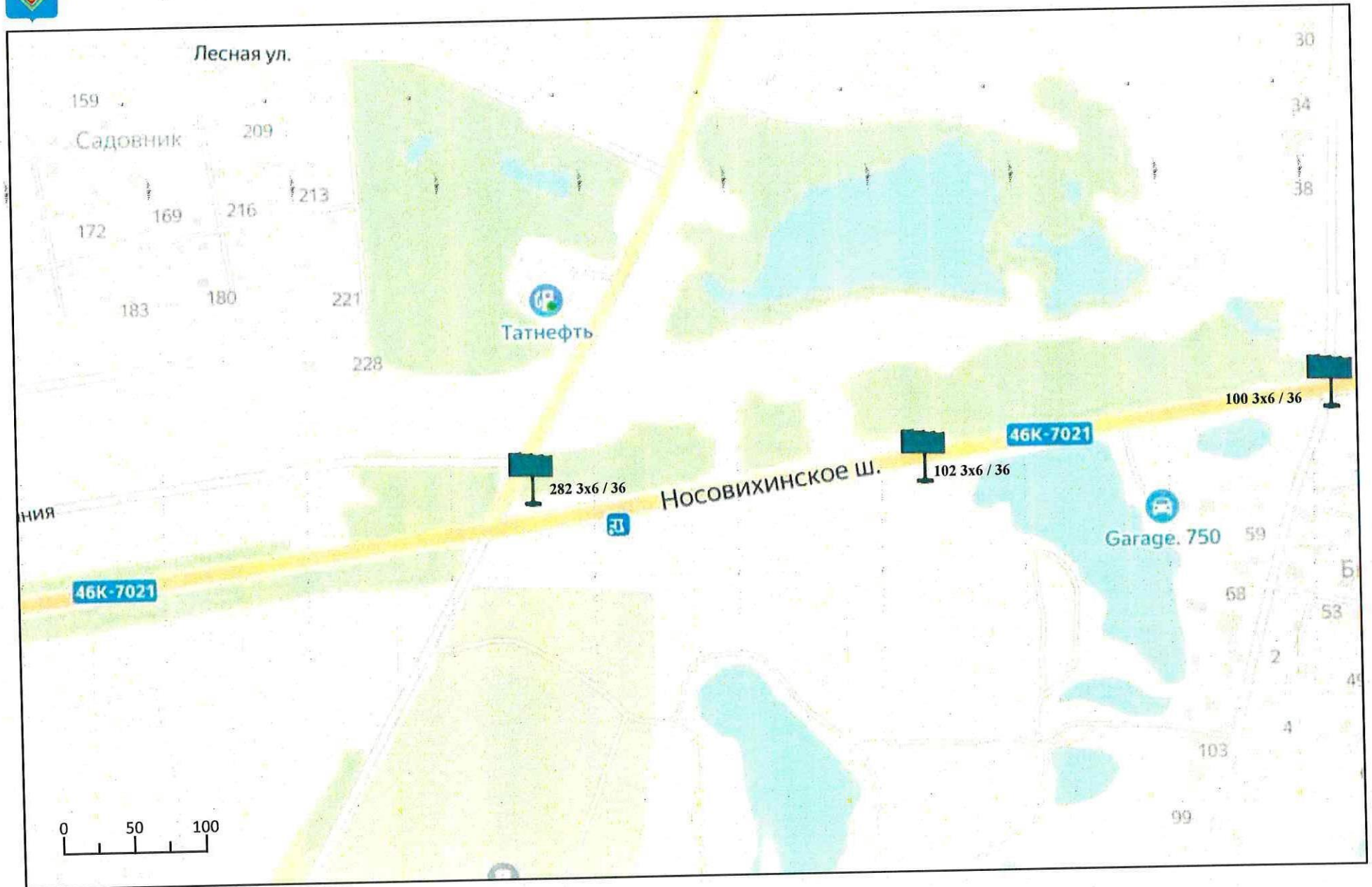

Схема размещения рекламных конструкций на территории Павлово-Посадского городского округа Московской области



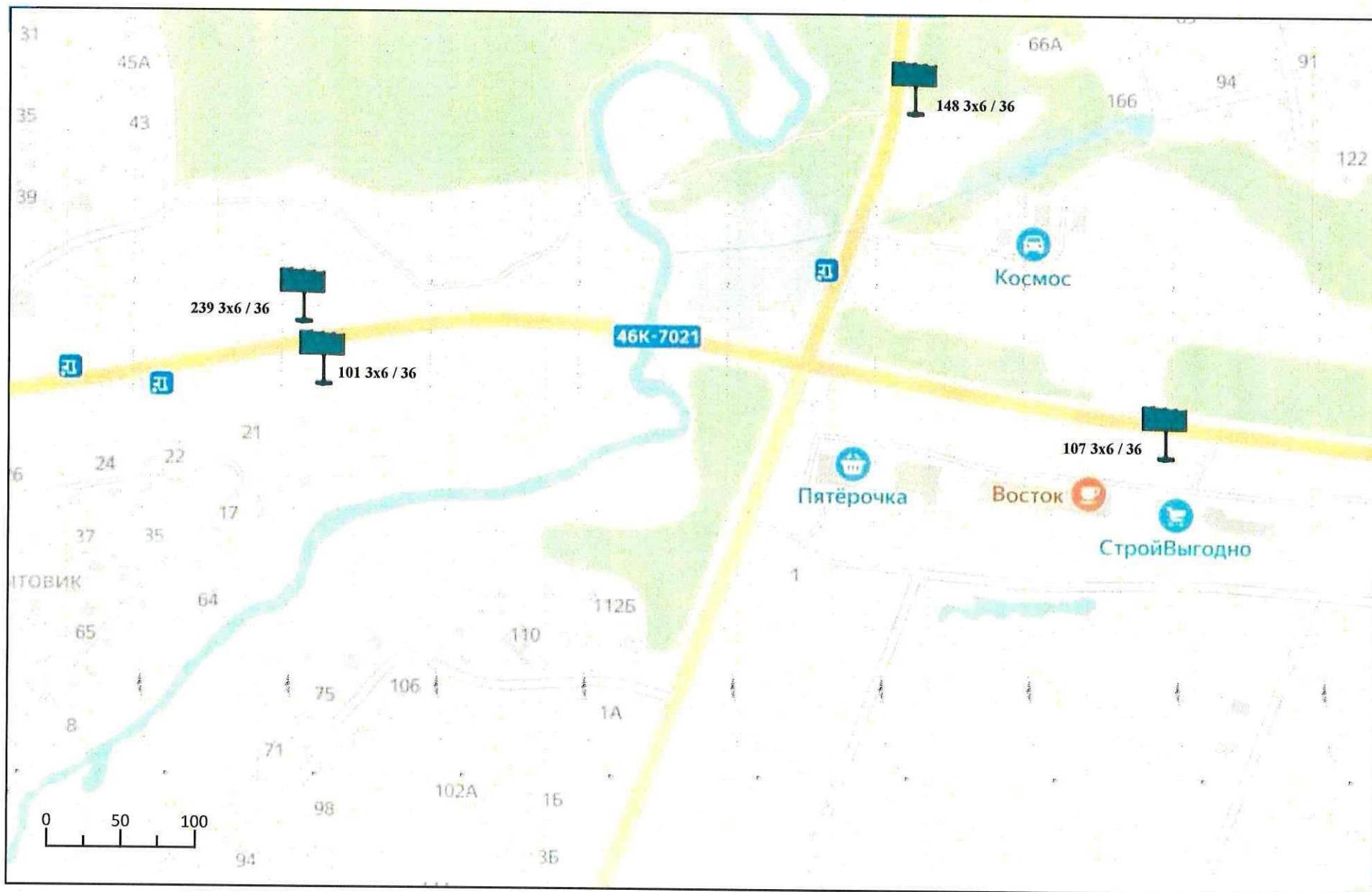

Схема размещения рекламных конструкций на территории Павлово-Посадского городского округа Московской области



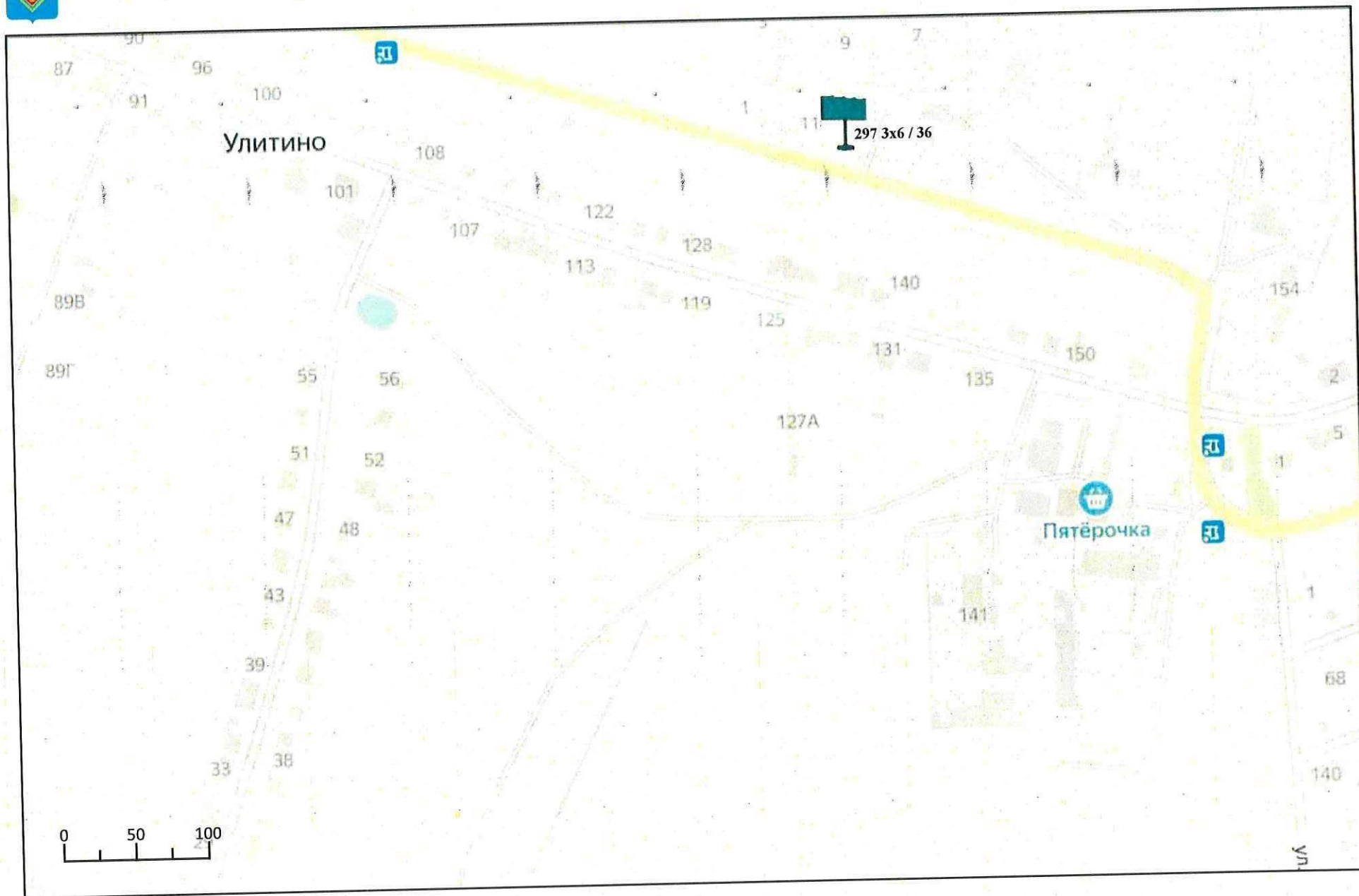

Схема размещения рекламных конструкций на территории Павлово-Посадского городского округа Московской области



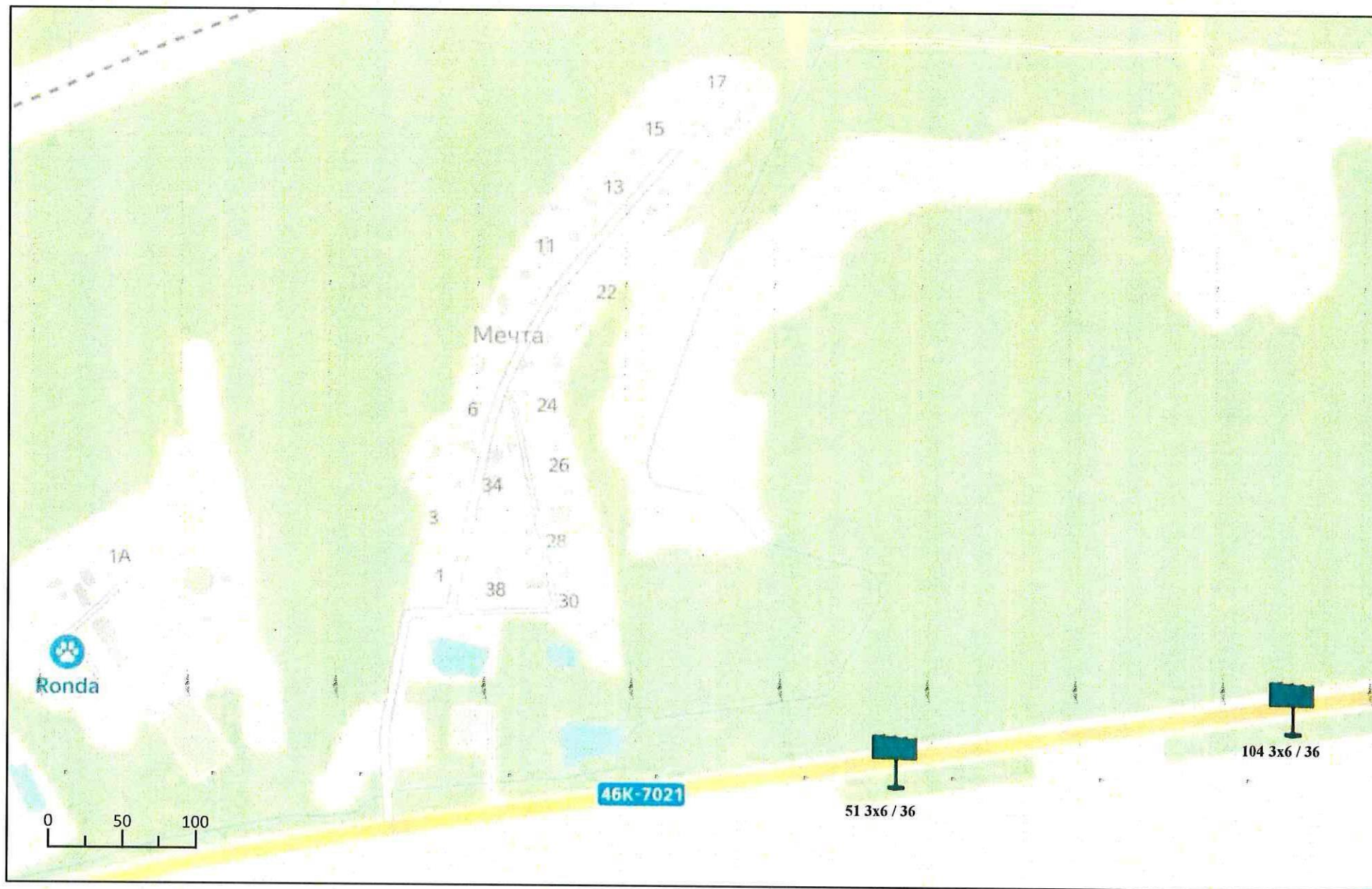

Схема размещения рекламных конструкций на территории Павлово-Посадского городского округа Московской области





Схема размещения рекламных конструкций на территории Павлово-Посадского городского округа Московской области



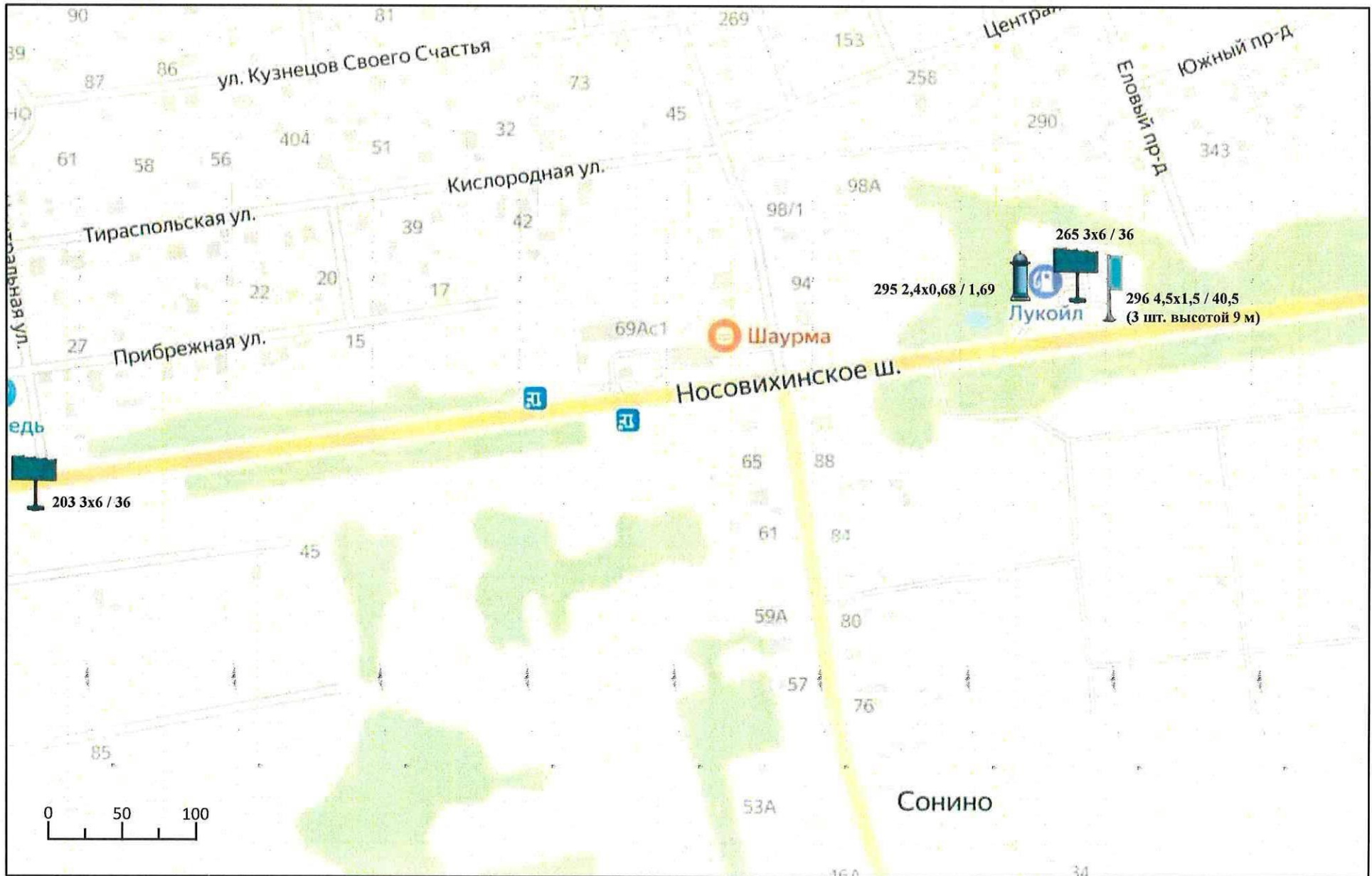

Схема размещения рекламных конструкций на территории Павлово-Посадского городского округа Московской области



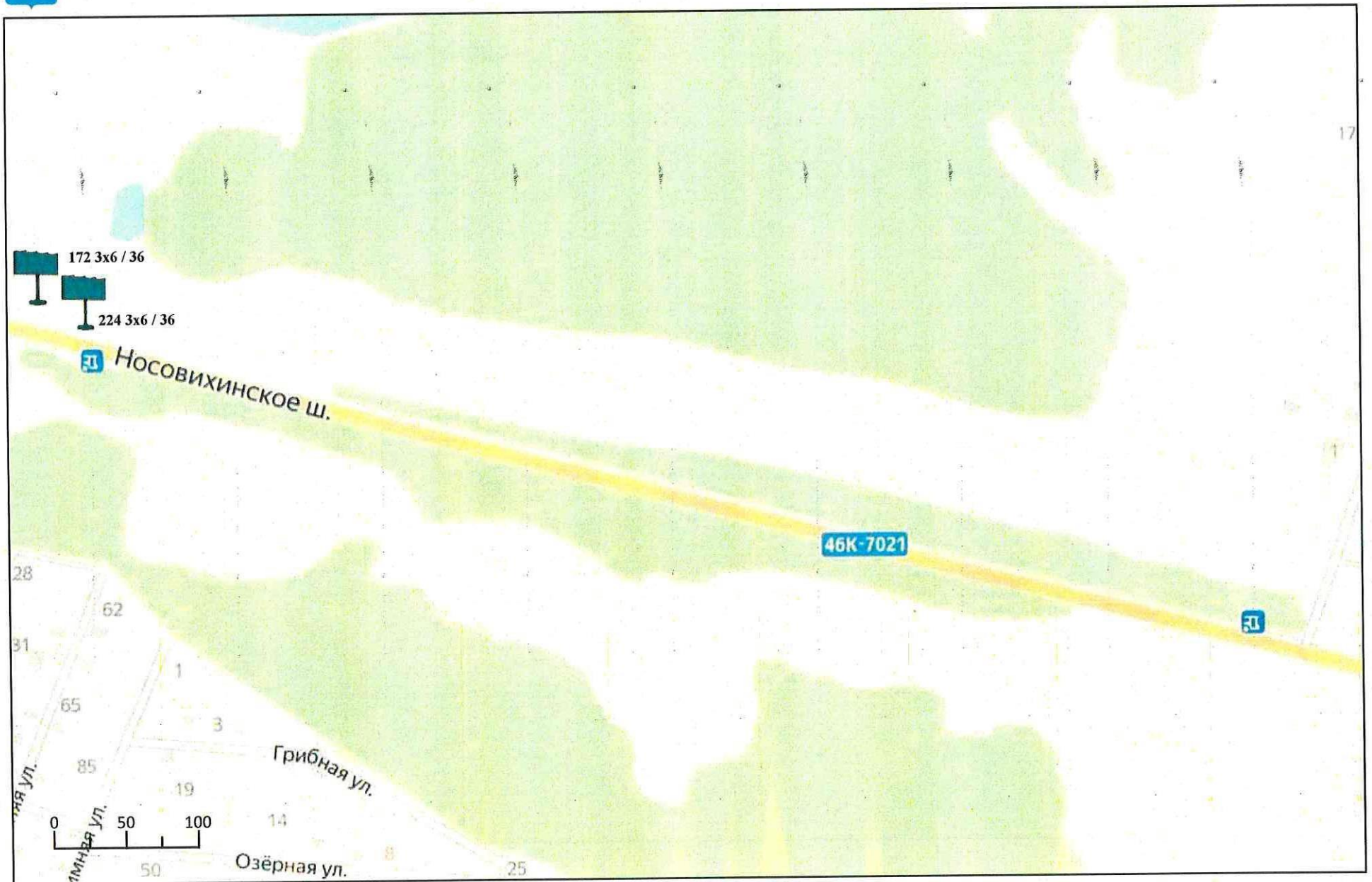

Схема размещения рекламных конструкций на территории Павлово-Посадского городского округа Московской области



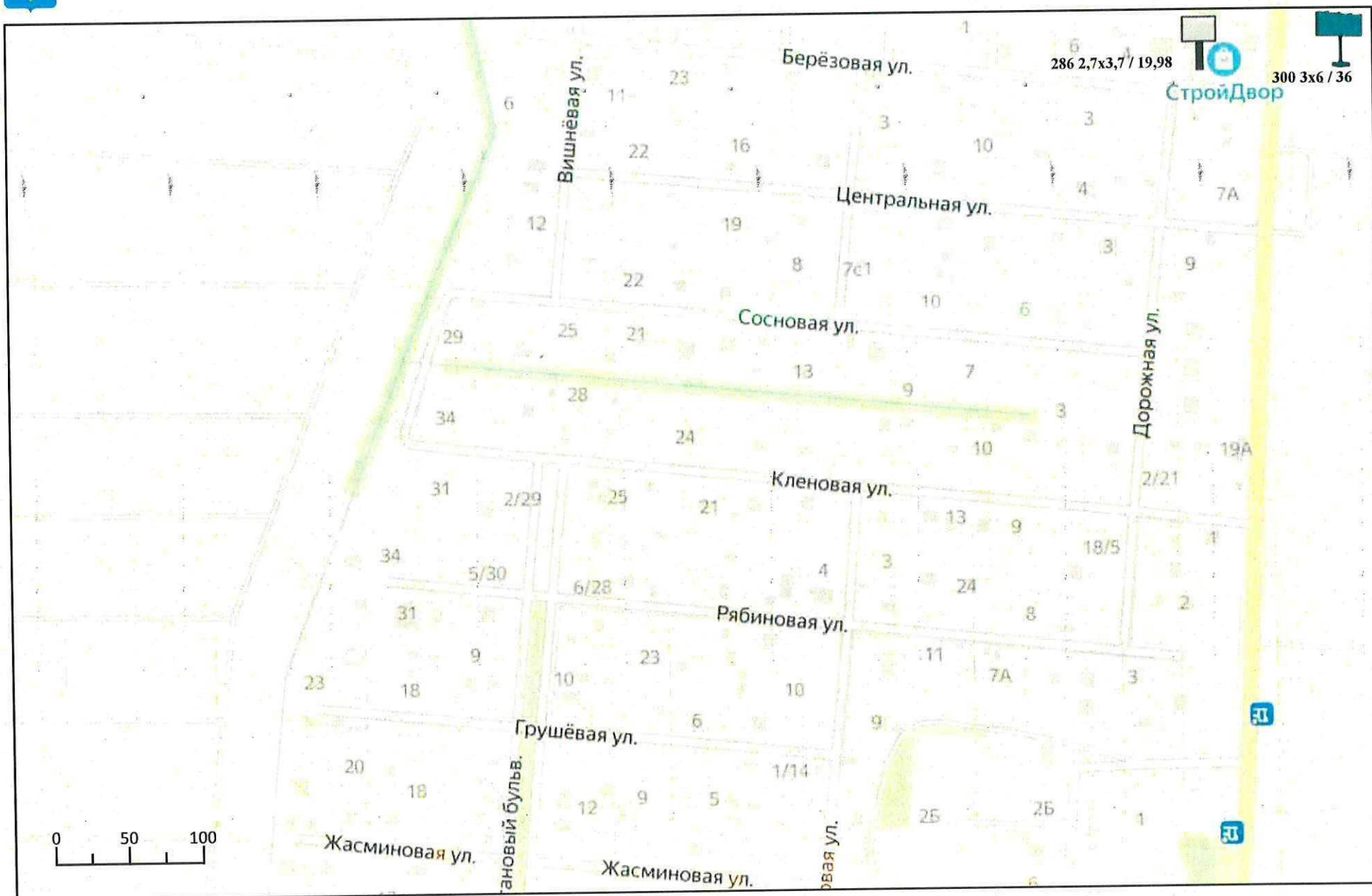
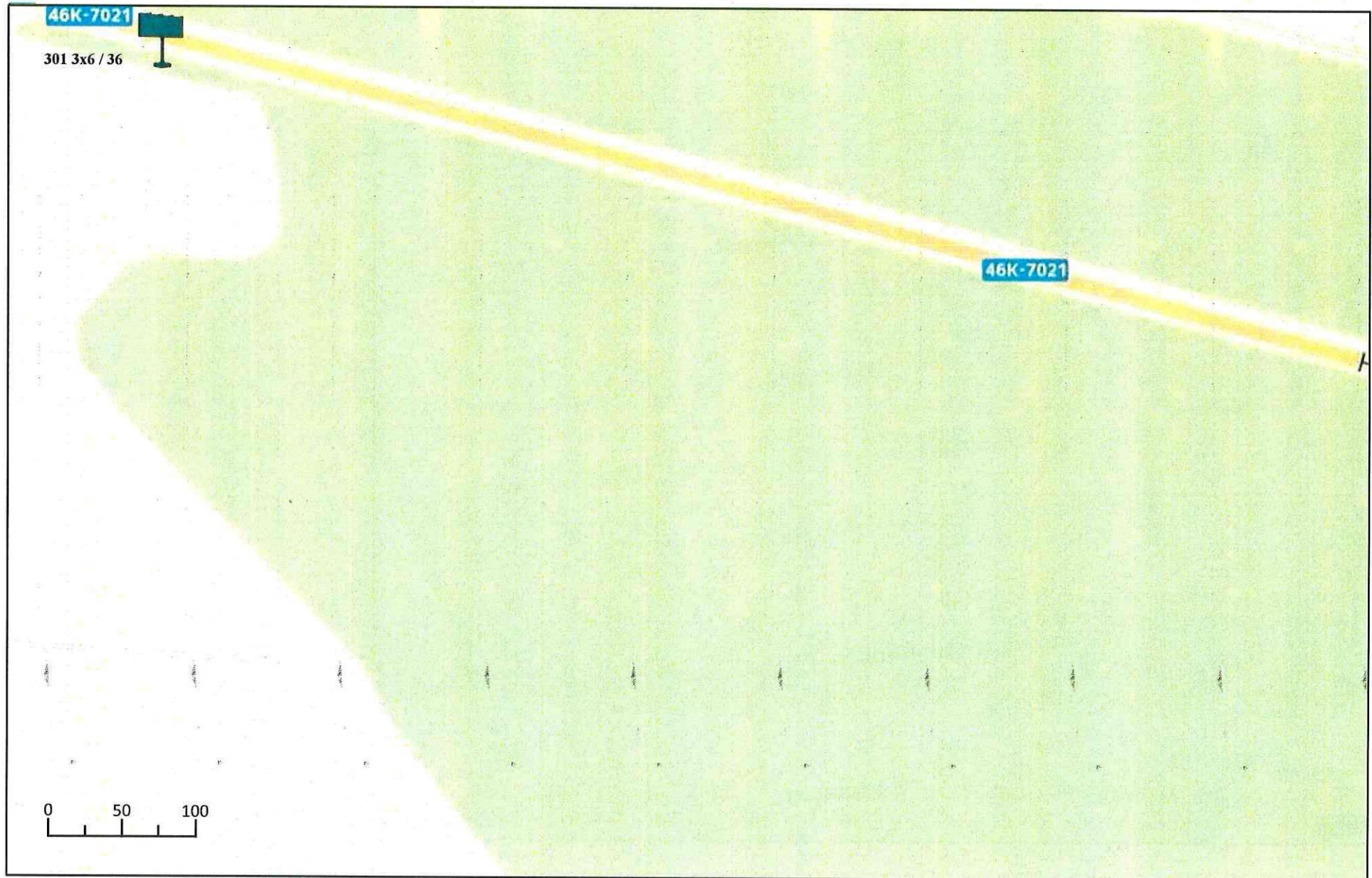

**АДМИНИСТРАЦИЯ ПАВЛОВО-ПОСАДСКОГО ГОРОДСКОГО ОКРУГА
МОСКОВСКОЙ ОБЛАСТИ**

**СХЕМА РАЗМЕЩЕНИЯ
РЕКЛАМНЫХ КОНСТРУКЦИЙ**

г. Павловский Посад

2026 г.



Схема размещения рекламных конструкций на территории Павлово-Посадского городского округа Московской области





Схема размещения рекламных конструкций на территории Павлово-Посадского городского округа Московской области



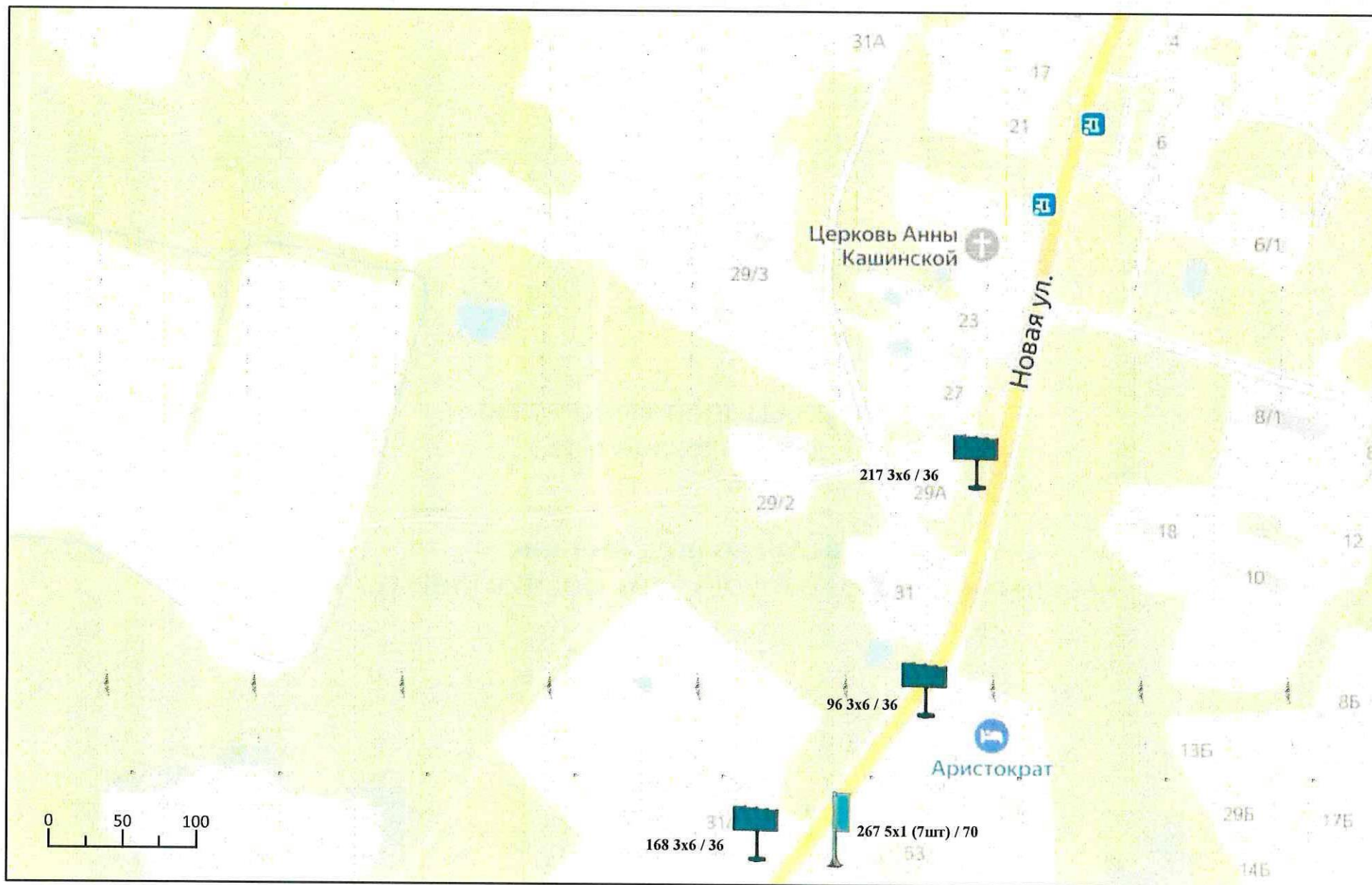

Схема размещения рекламных конструкций на территории Павлово-Посадского городского округа Московской области



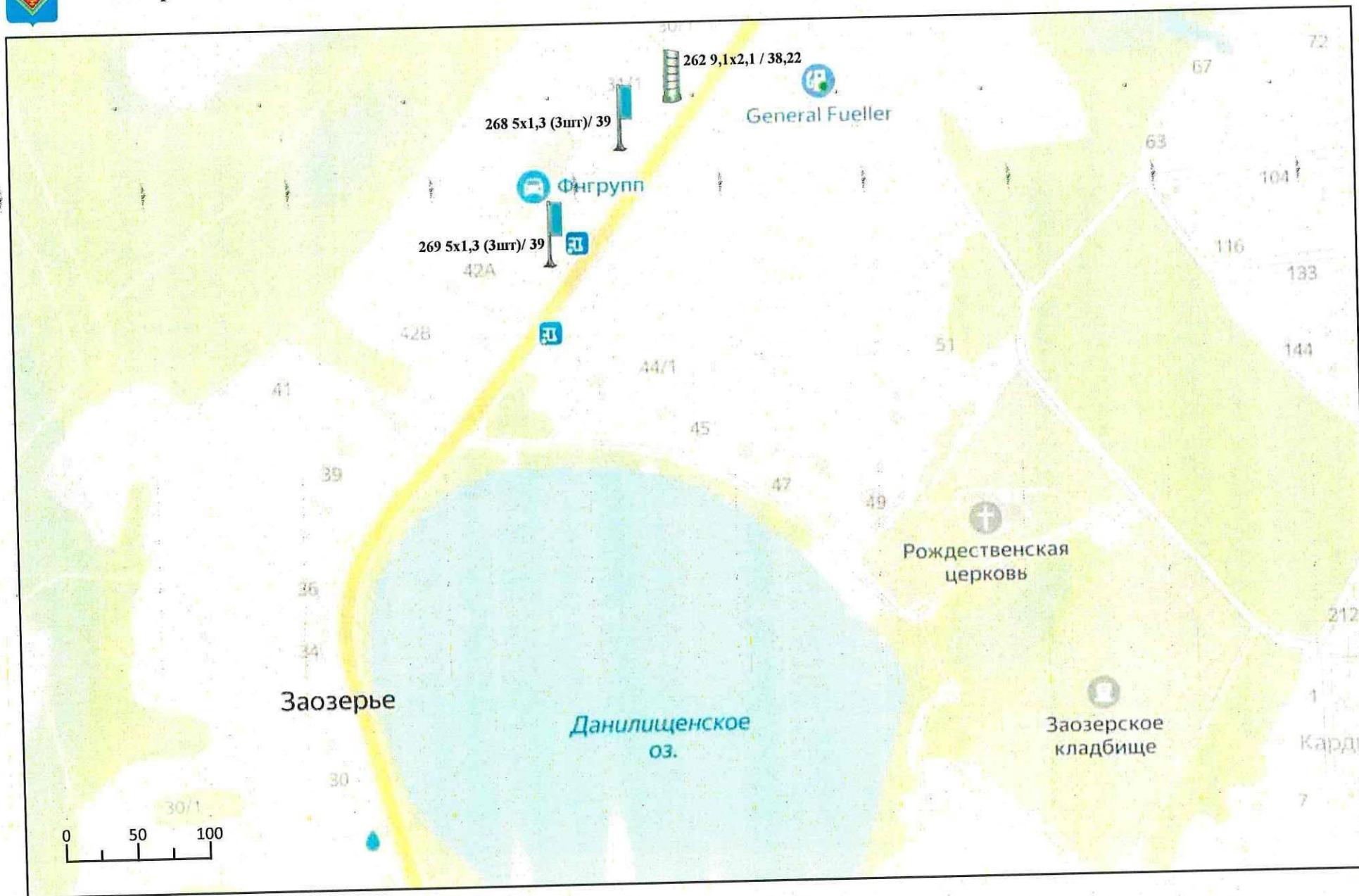

Схема размещения рекламных конструкций на территории Павлово-Посадского городского округа Московской области





Схема размещения рекламных конструкций на территории Павлово-Посадского городского округа Московской области



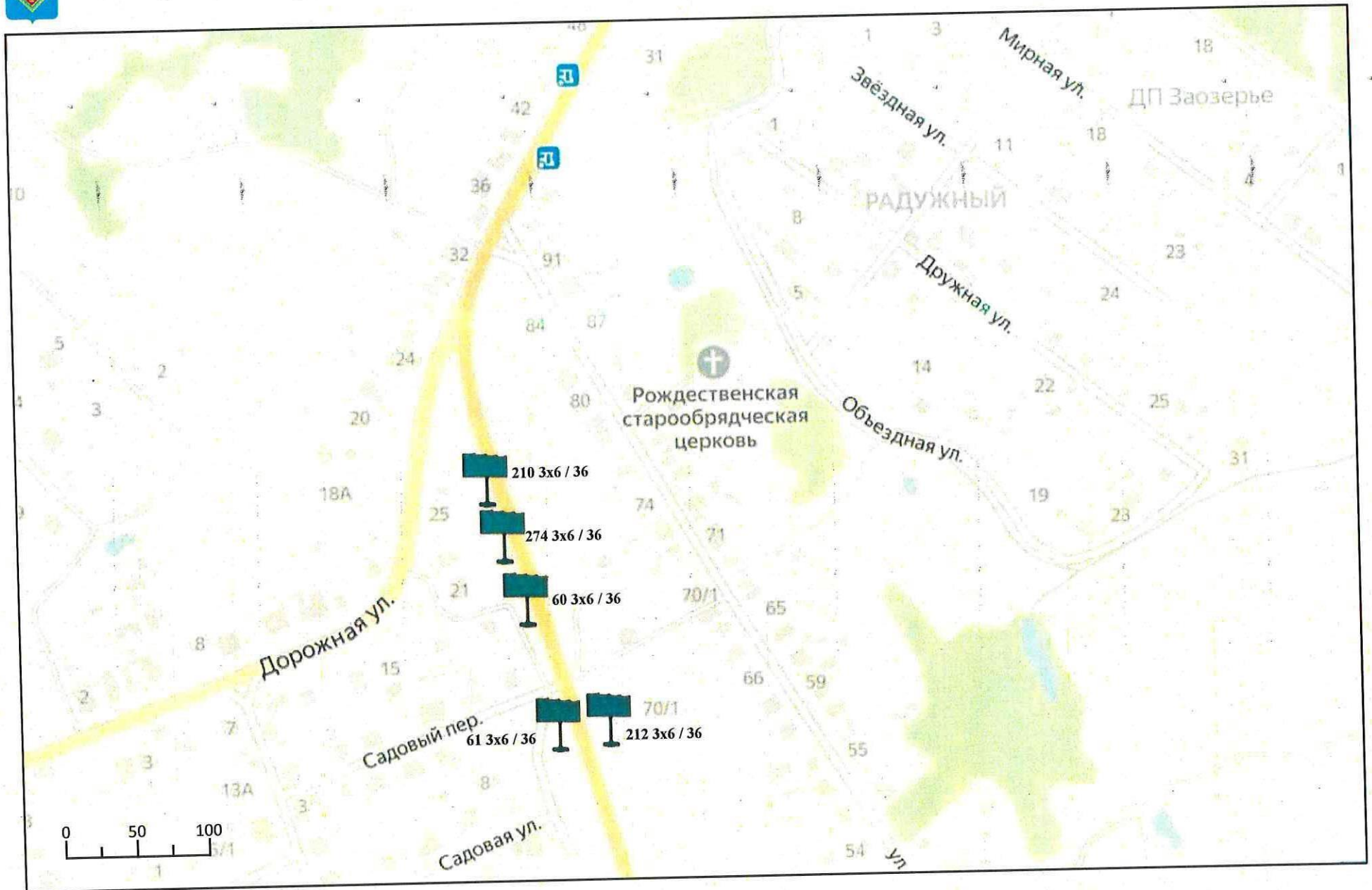

Схема размещения рекламных конструкций на территории Павлово-Посадского городского округа Московской области



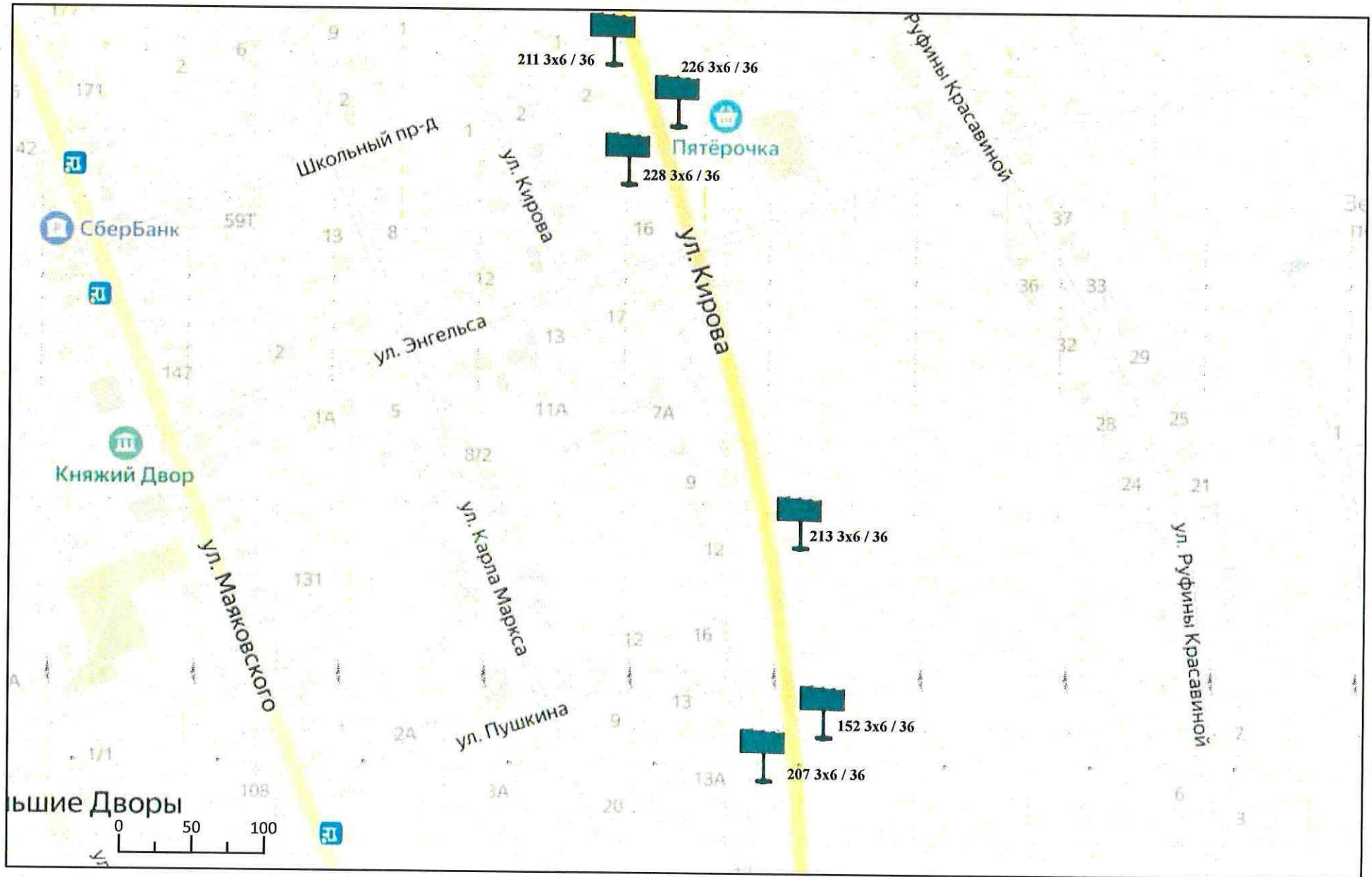

Схема размещения рекламных конструкций на территории Павлово-Посадского городского округа Московской области



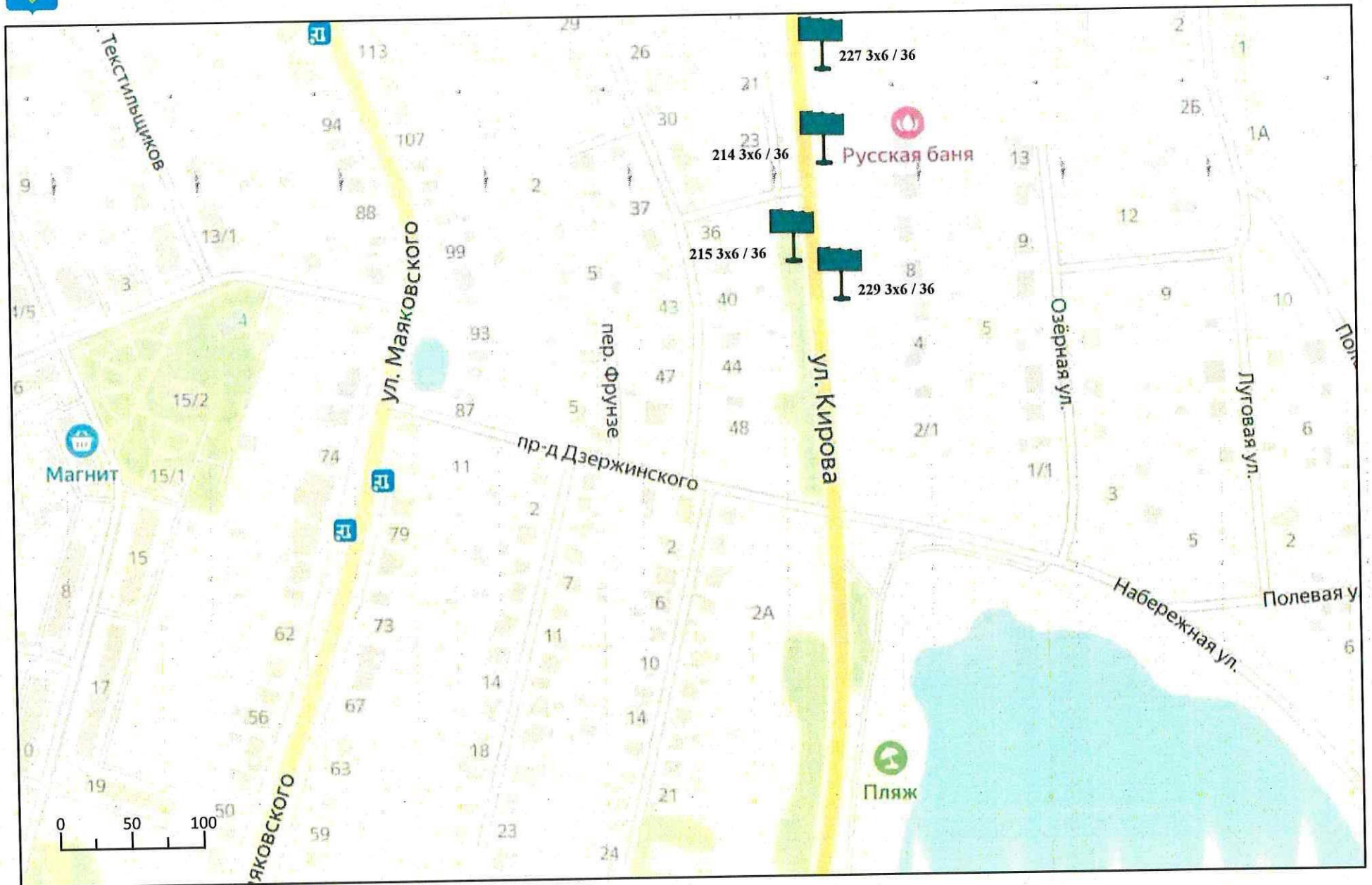

Схема размещения рекламных конструкций на территории Павлово-Посадского городского округа Московской области





Схема размещения рекламных конструкций на территории Павлово-Посадского городского округа Московской области



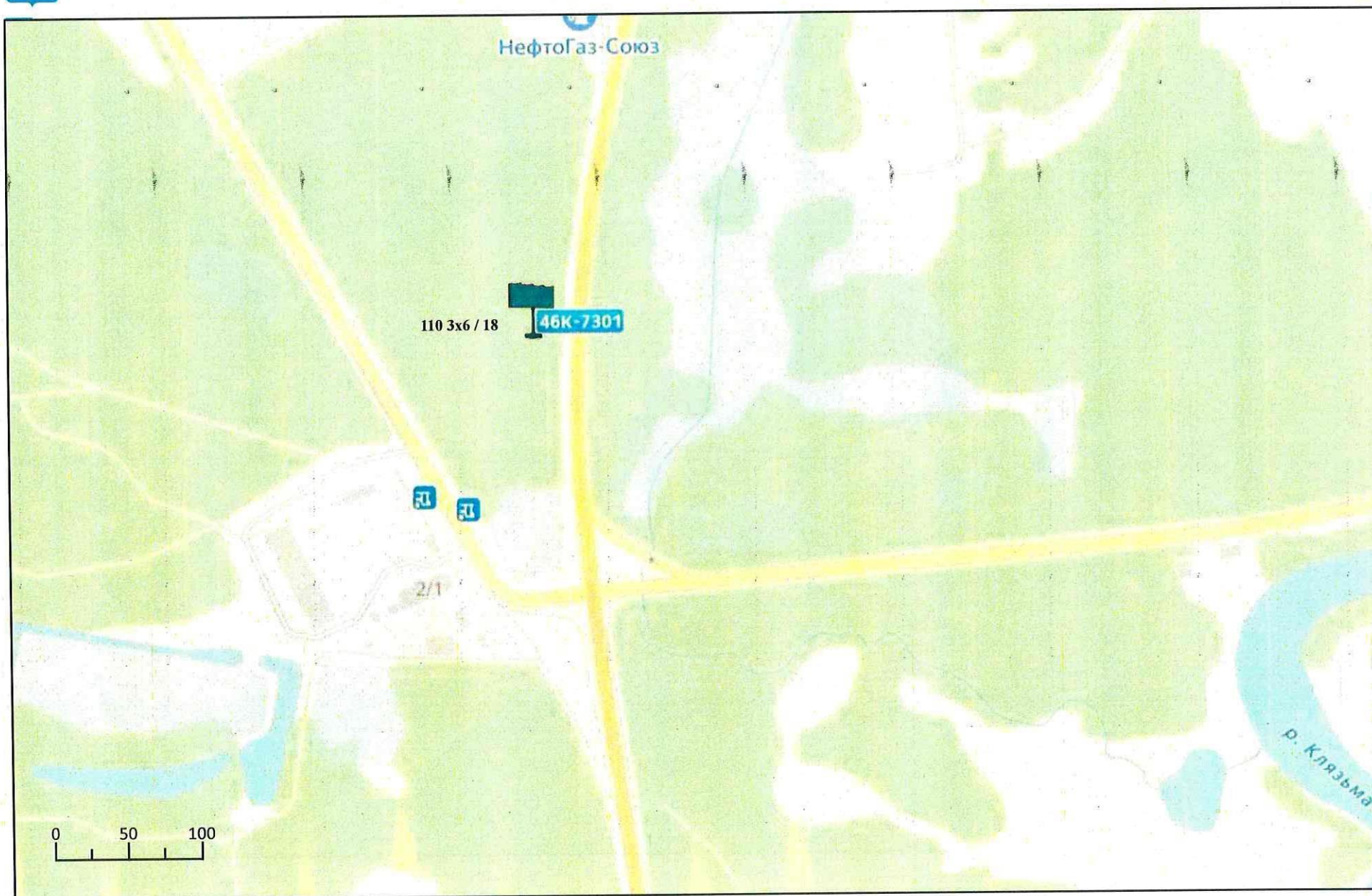

Схема размещения рекламных конструкций на территории Павлово-Посадского городского округа Московской области



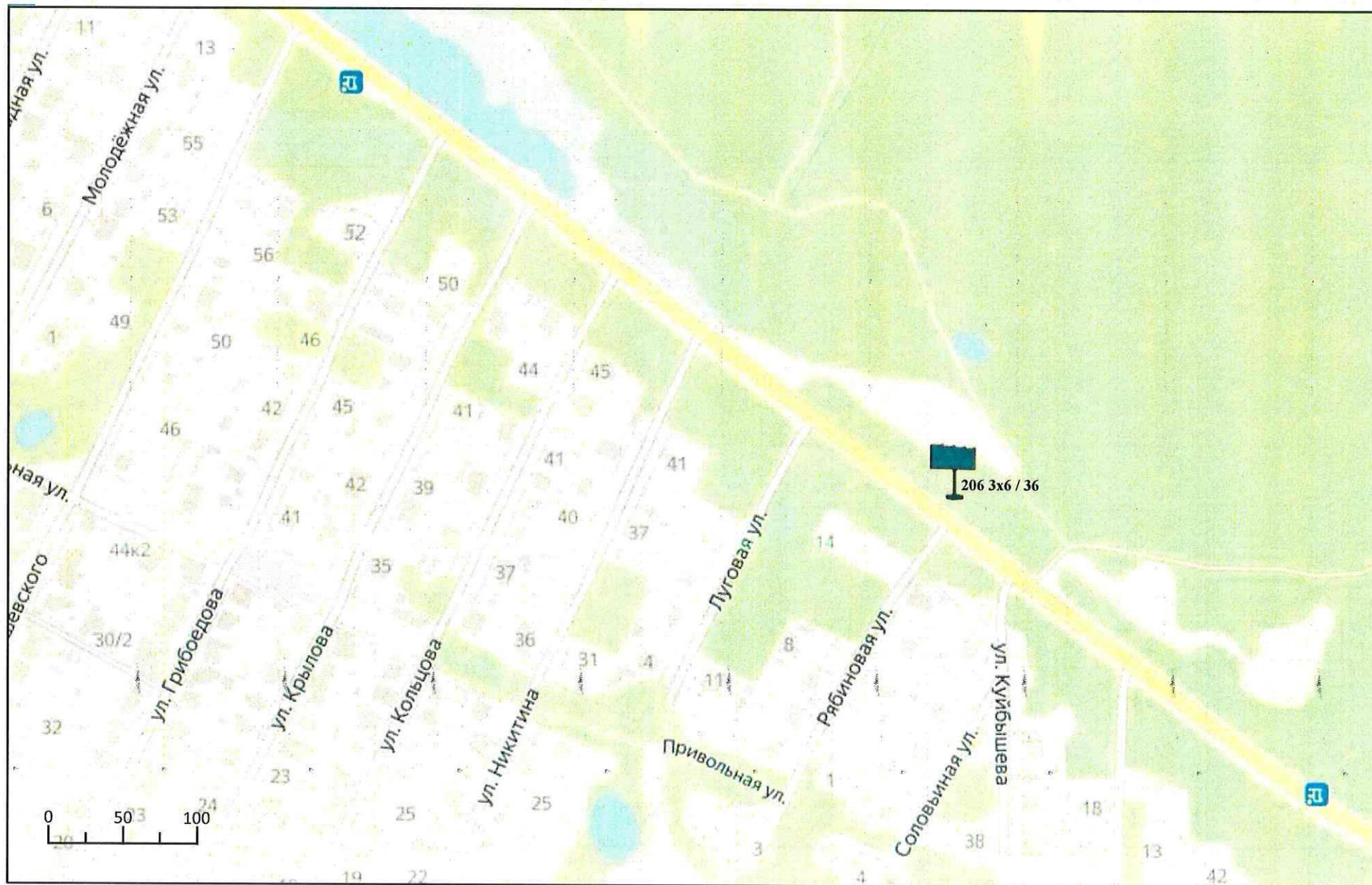

Схема размещения рекламных конструкций на территории Павлово-Посадского городского округа Московской области



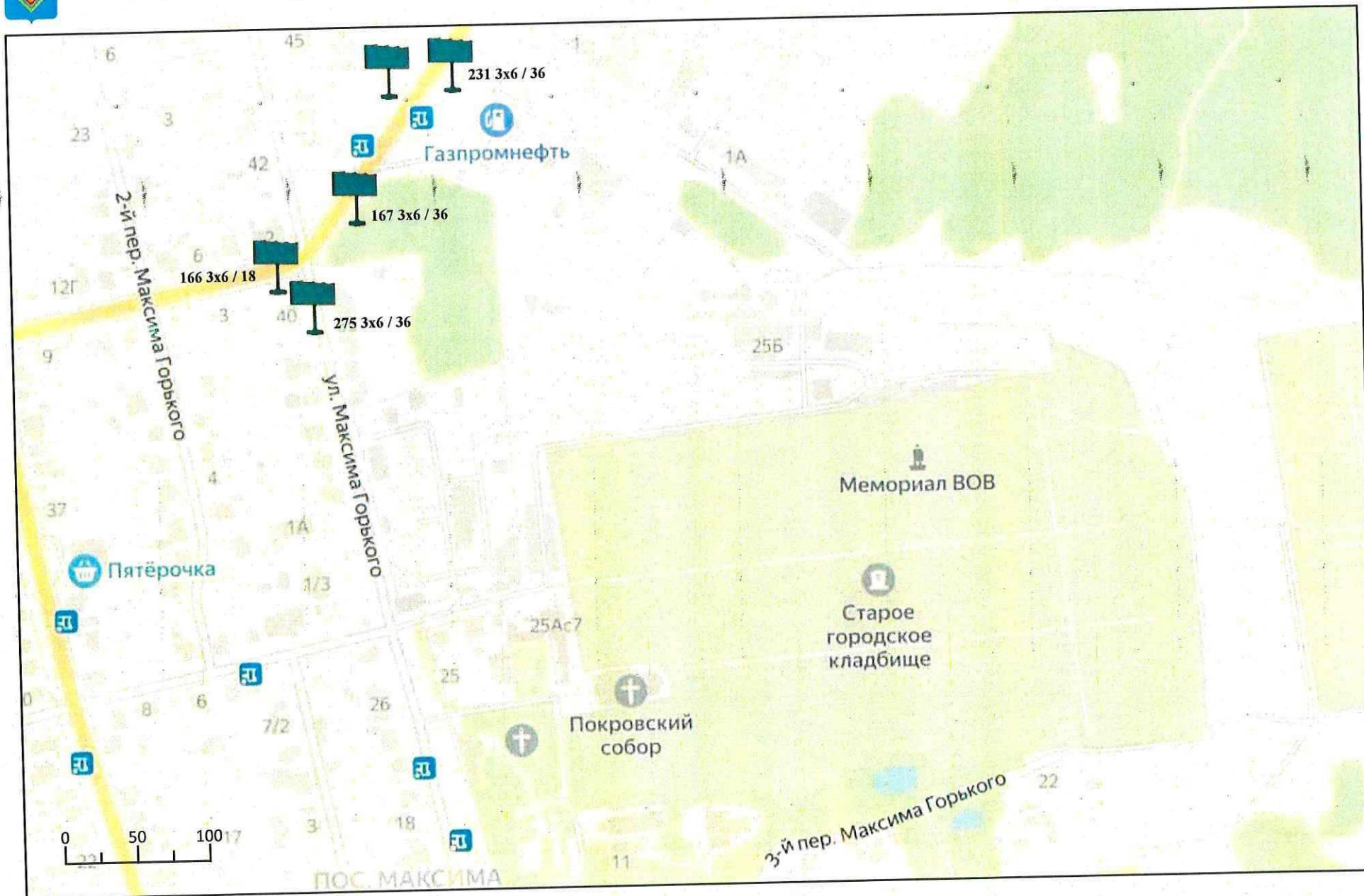

Схема размещения рекламных конструкций на территории Павлово-Посадского городского округа Московской области



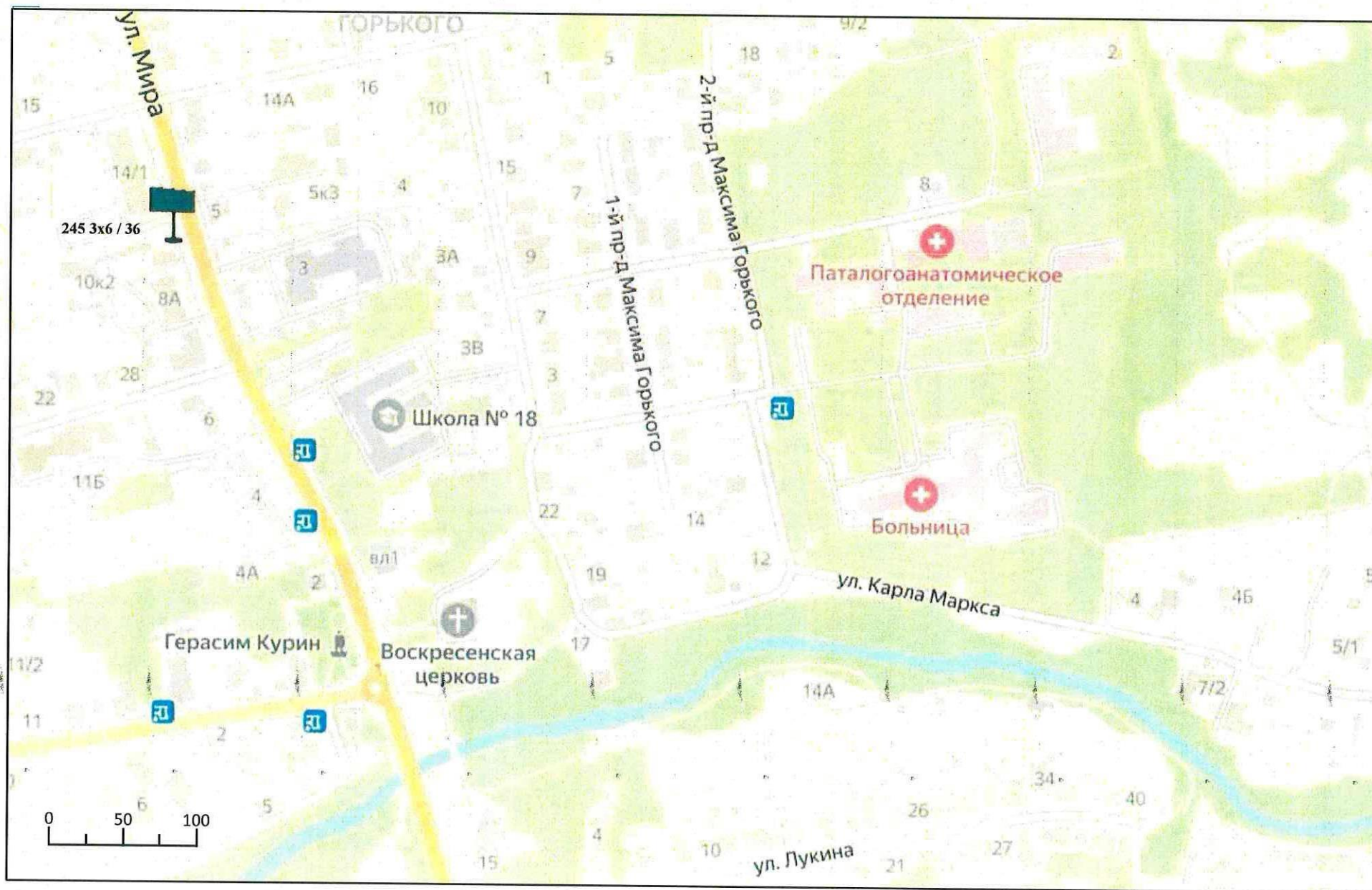

Схема размещения рекламных конструкций на территории Павлово-Посадского городского округа Московской области



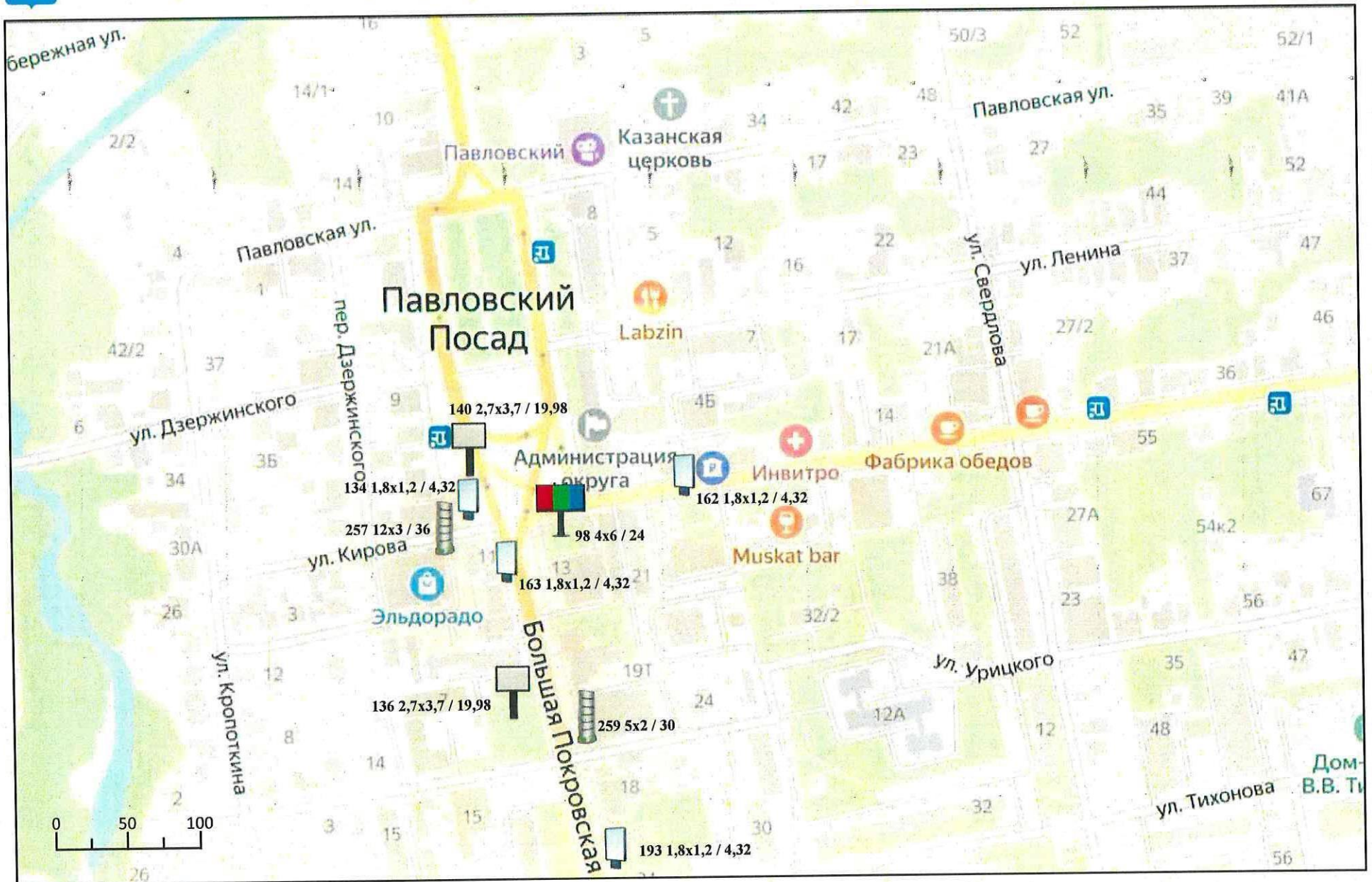

Схема размещения рекламных конструкций на территории Павлово-Посадского городского округа Московской области



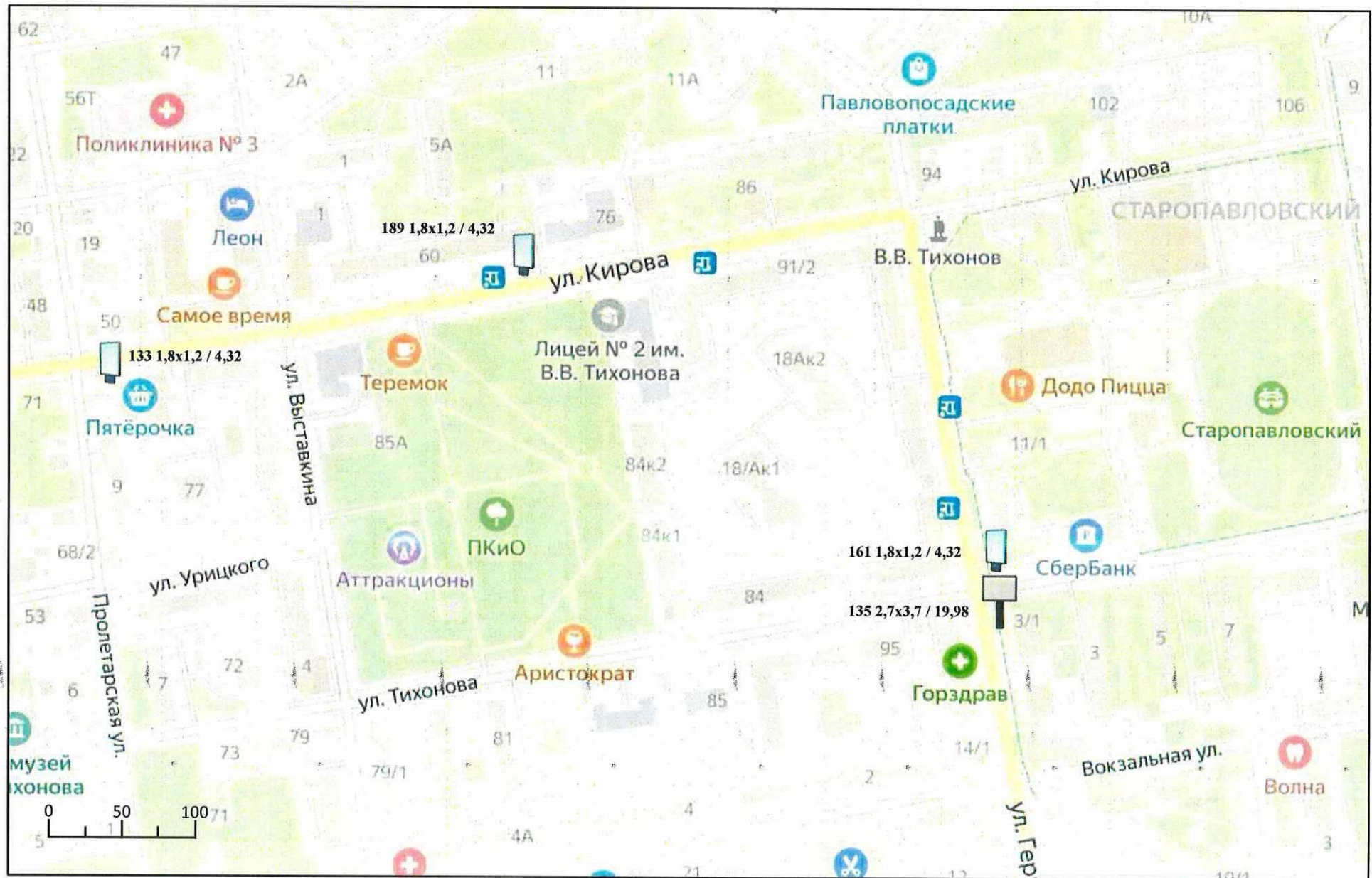

Схема размещения рекламных конструкций на территории Павлово-Посадского городского округа Московской области



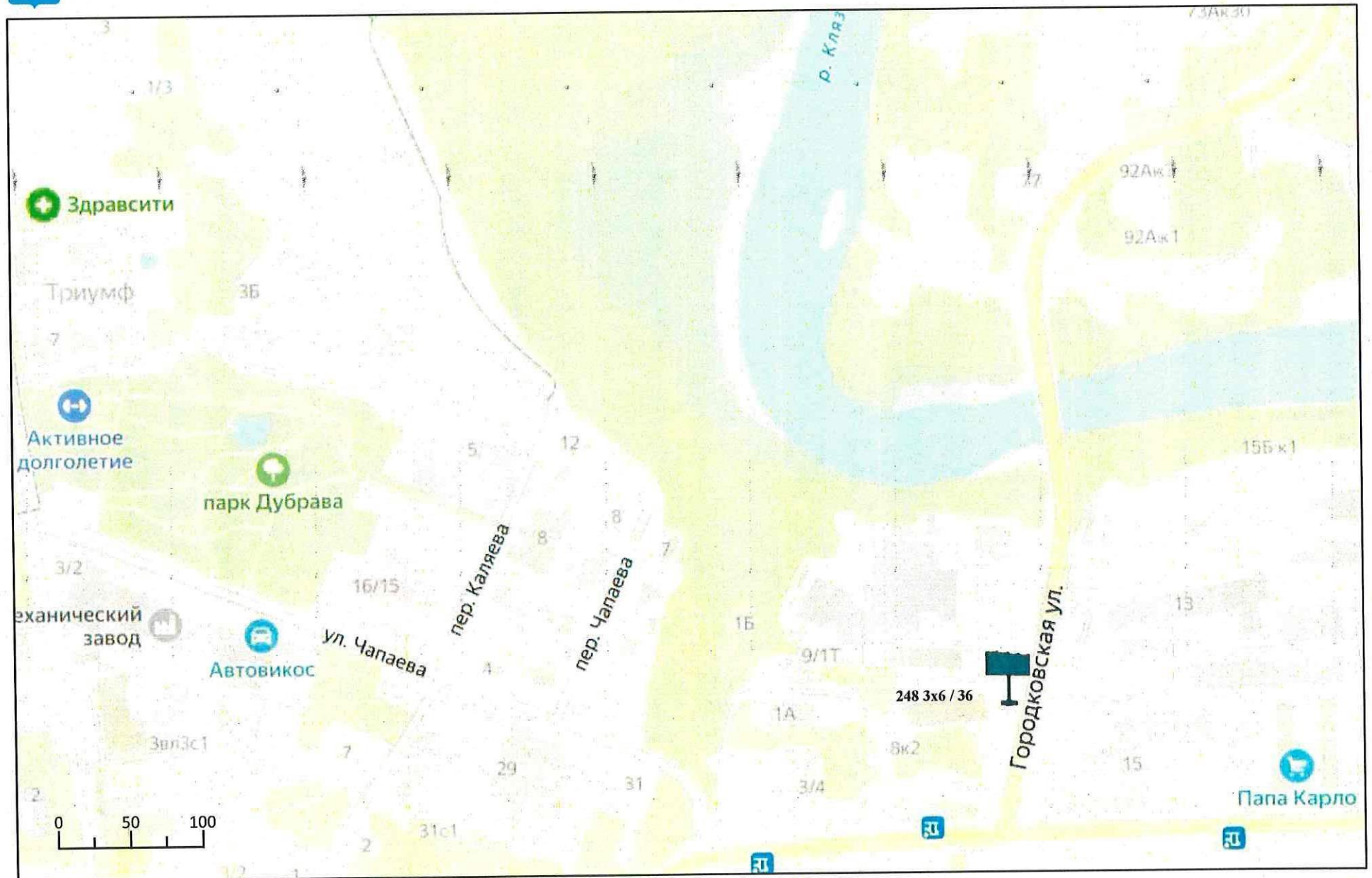

Схема размещения рекламных конструкций на территории Павлово-Посадского городского округа Московской области



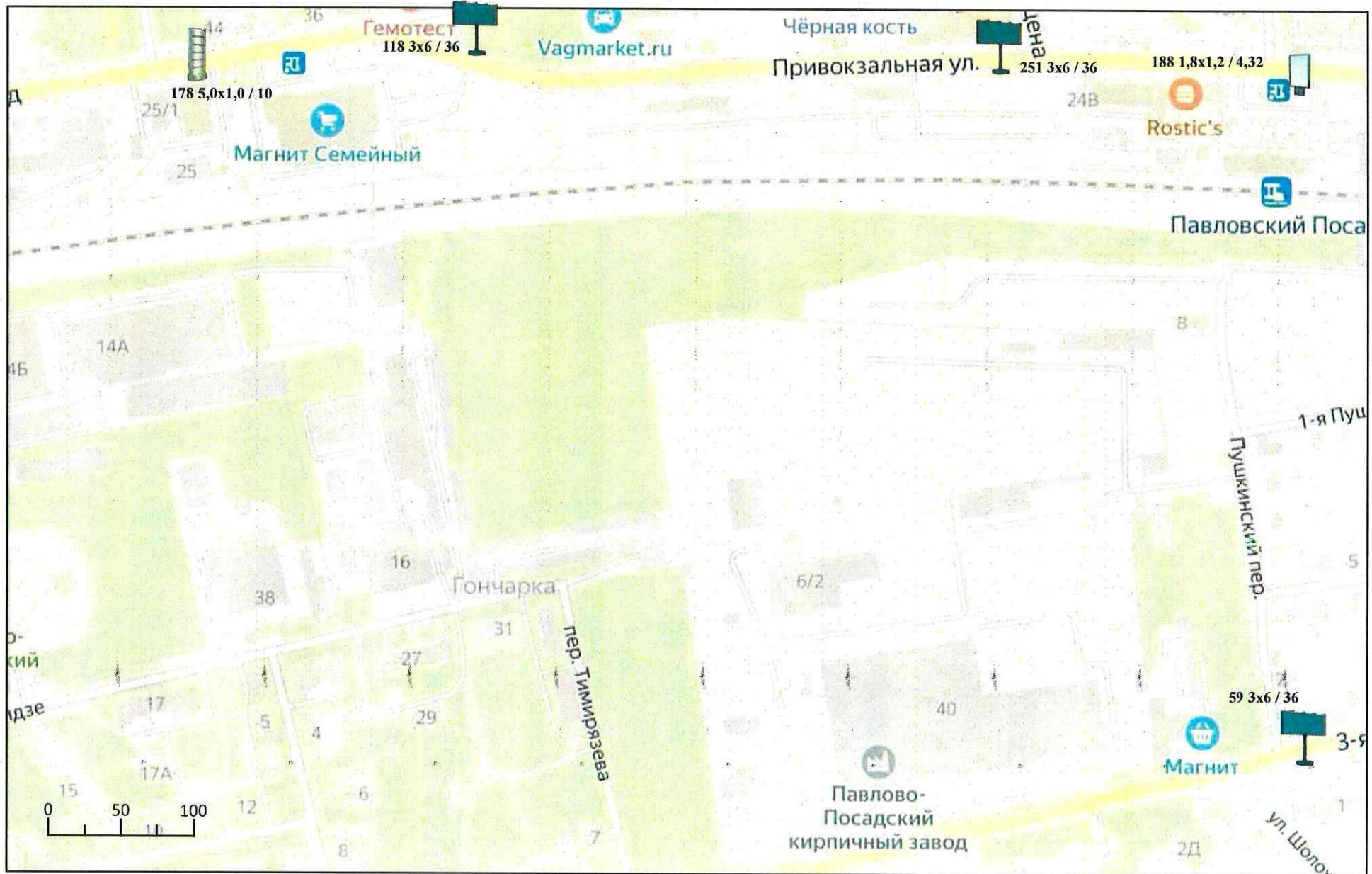

Схема размещения рекламных конструкций на территории Павлово-Посадского городского округа Московской области



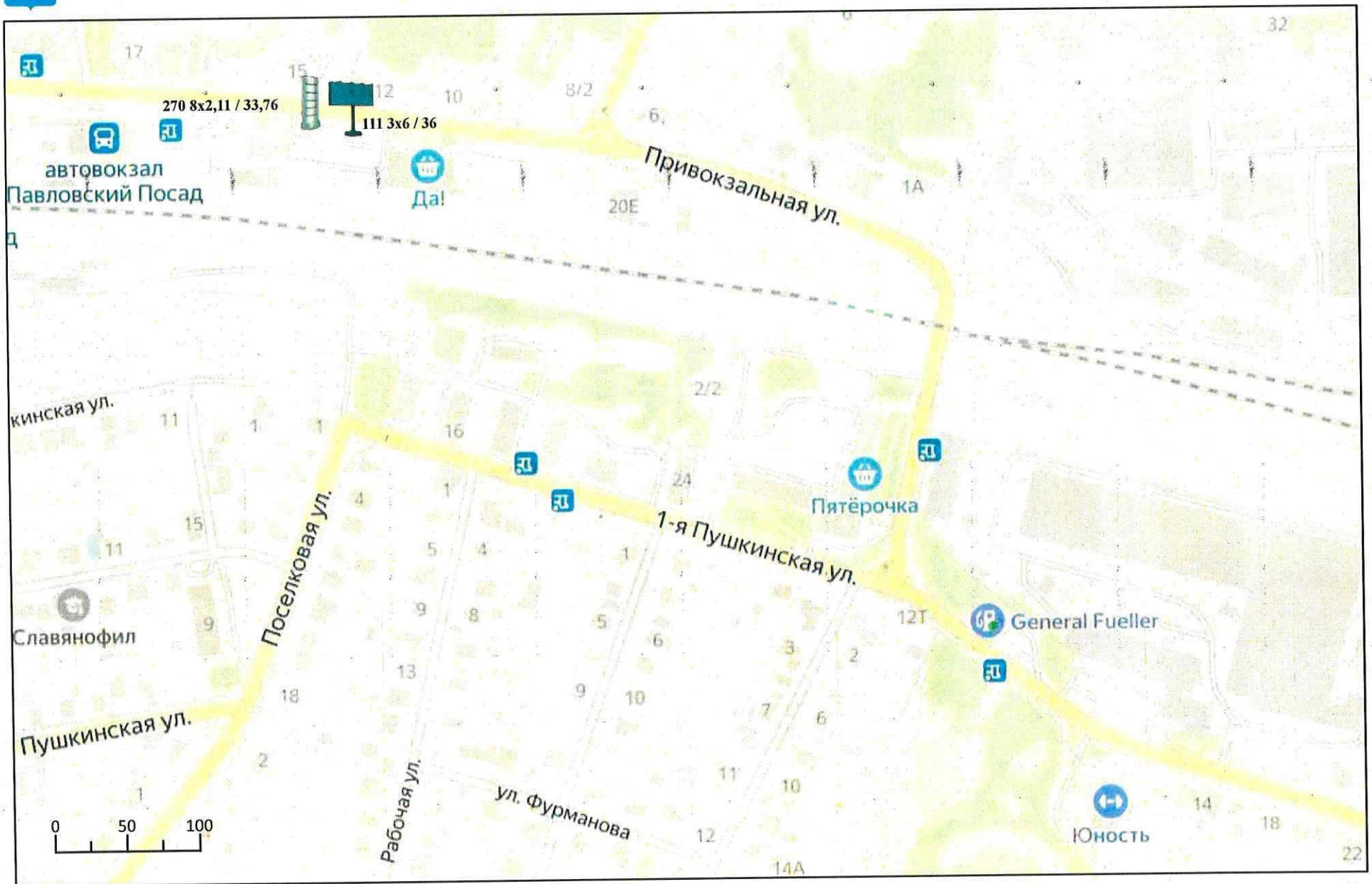

Схема размещения рекламных конструкций на территории Павлово-Посадского городского округа Московской области



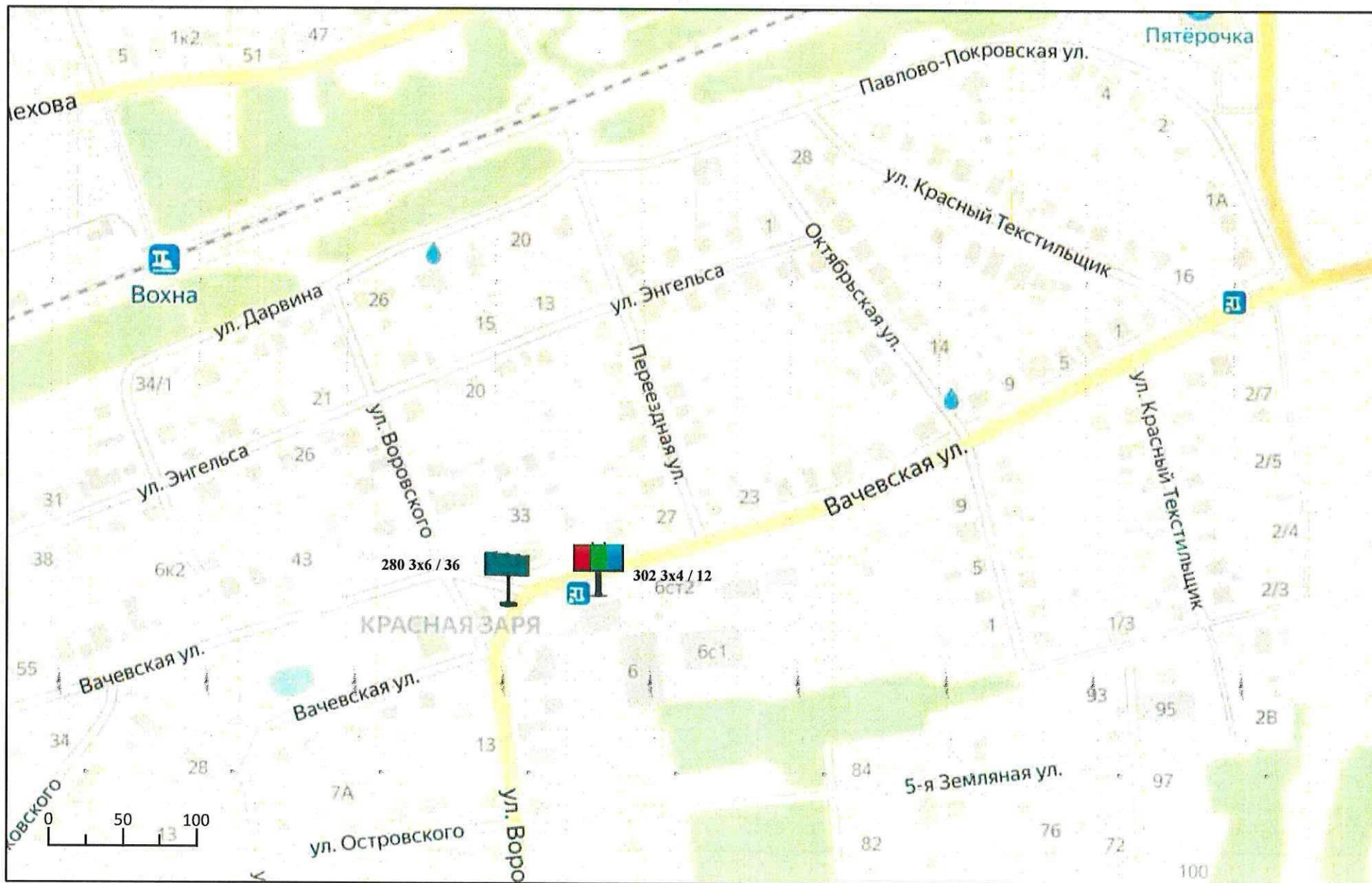

Схема размещения рекламных конструкций на территории Павлово-Посадского городского округа Московской области



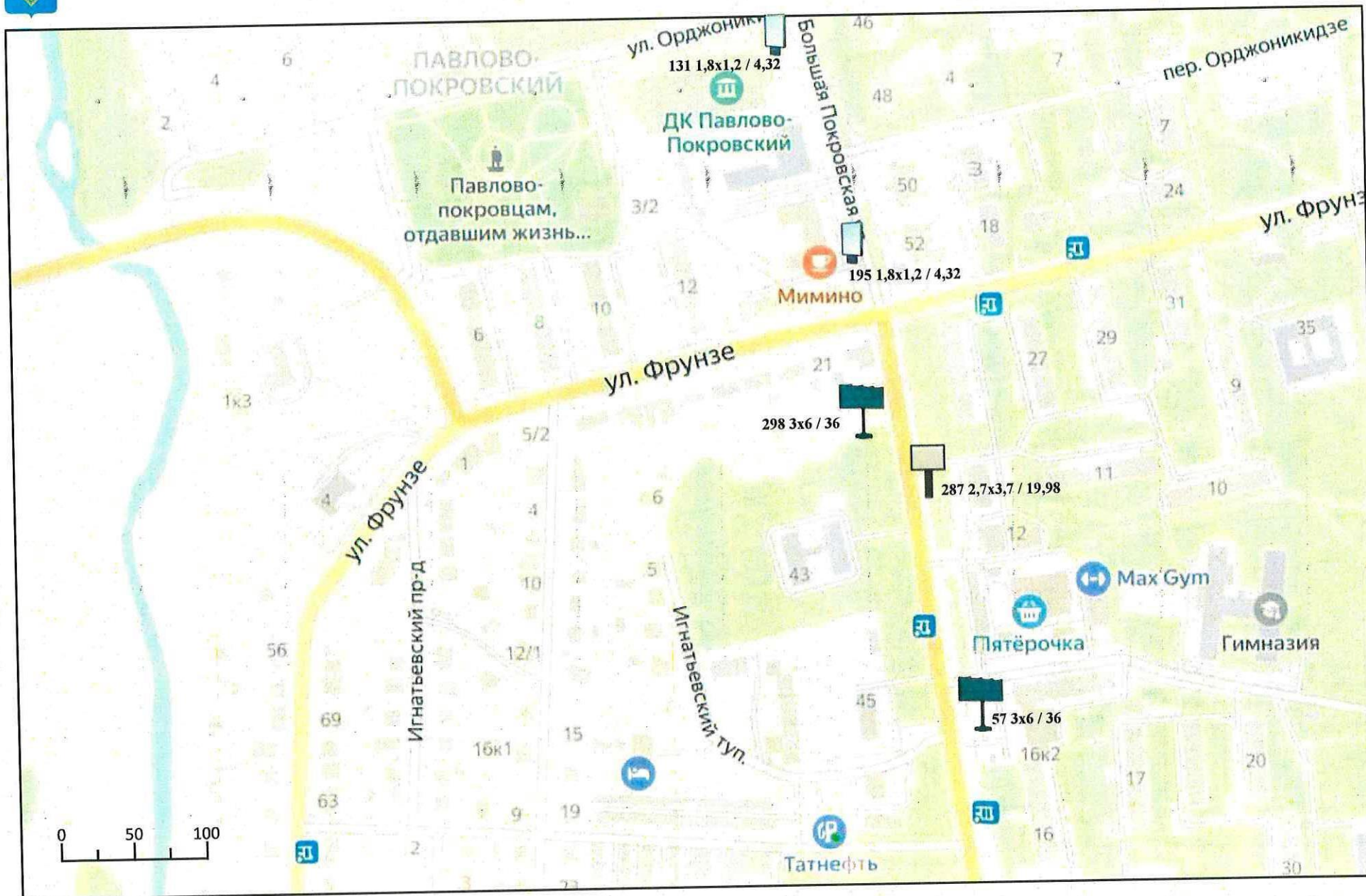

Схема размещения рекламных конструкций на территории Павлово-Посадского городского округа Московской области



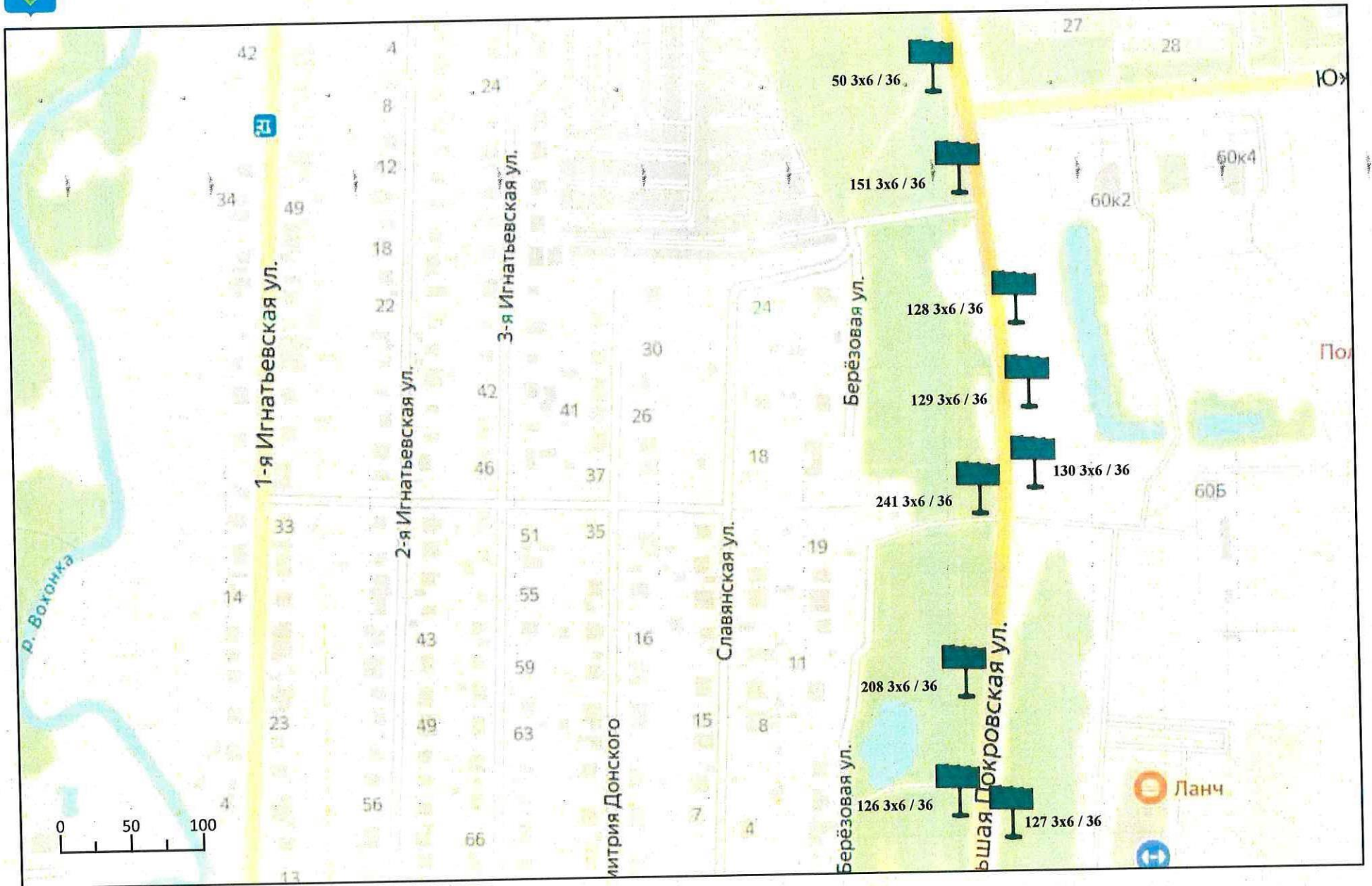

Схема размещения рекламных конструкций на территории Павлово-Посадского городского округа Московской области



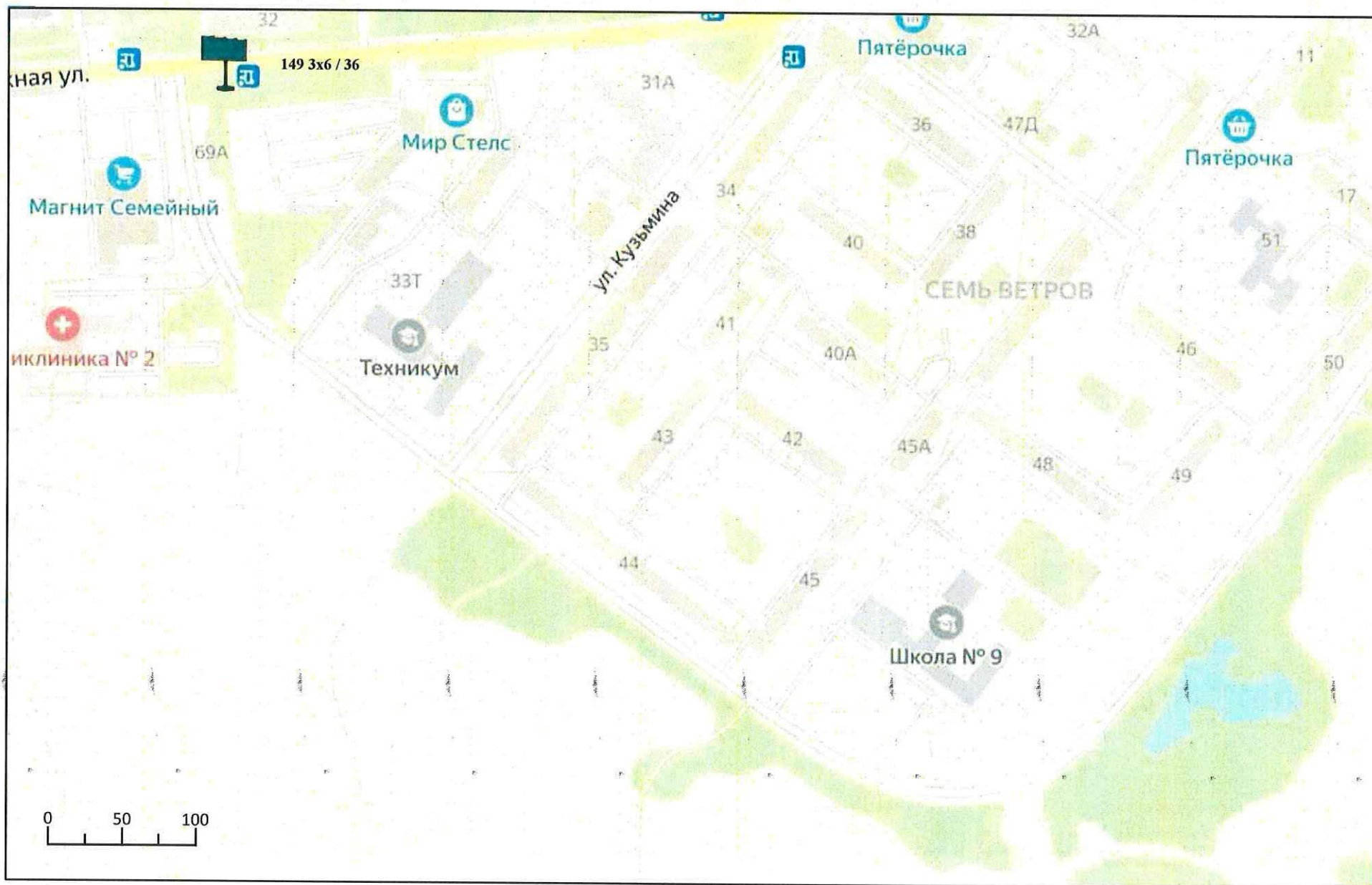
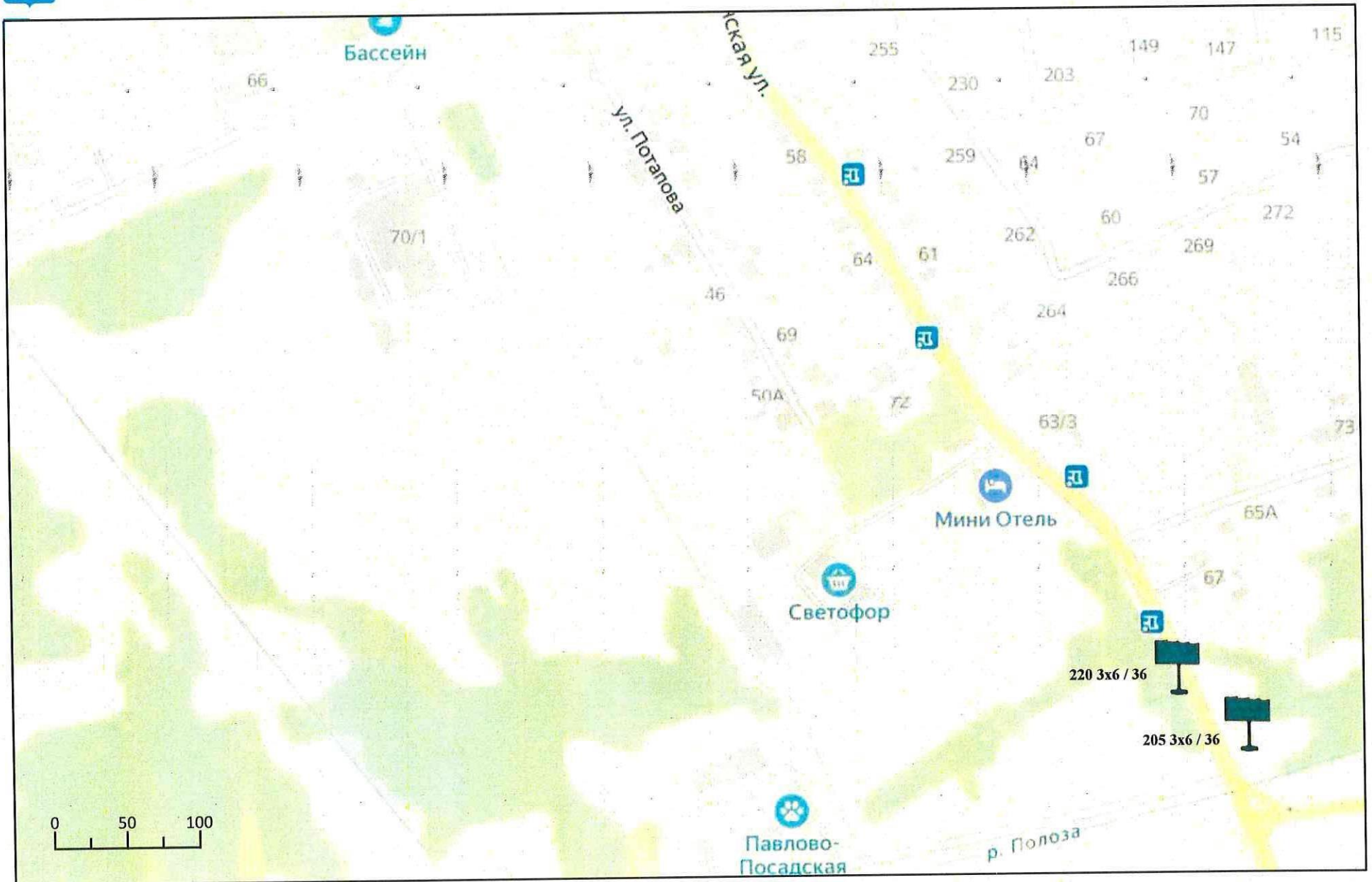

**АДМИНИСТРАЦИЯ ПАВЛОВО-ПОСАДСКОГО ГОРОДСКОГО ОКРУГА
МОСКОВСКОЙ ОБЛАСТИ**

**СХЕМА РАЗМЕЩЕНИЯ
РЕКЛАМНЫХ КОНСТРУКЦИЙ**

По Горьковскому шоссе (М-7 «Волга»)

2026 г.



Схема размещения рекламных конструкций на территории Павлово-Посадского городского округа Московской области





Схема размещения рекламных конструкций на территории Павлово-Посадского городского округа Московской области



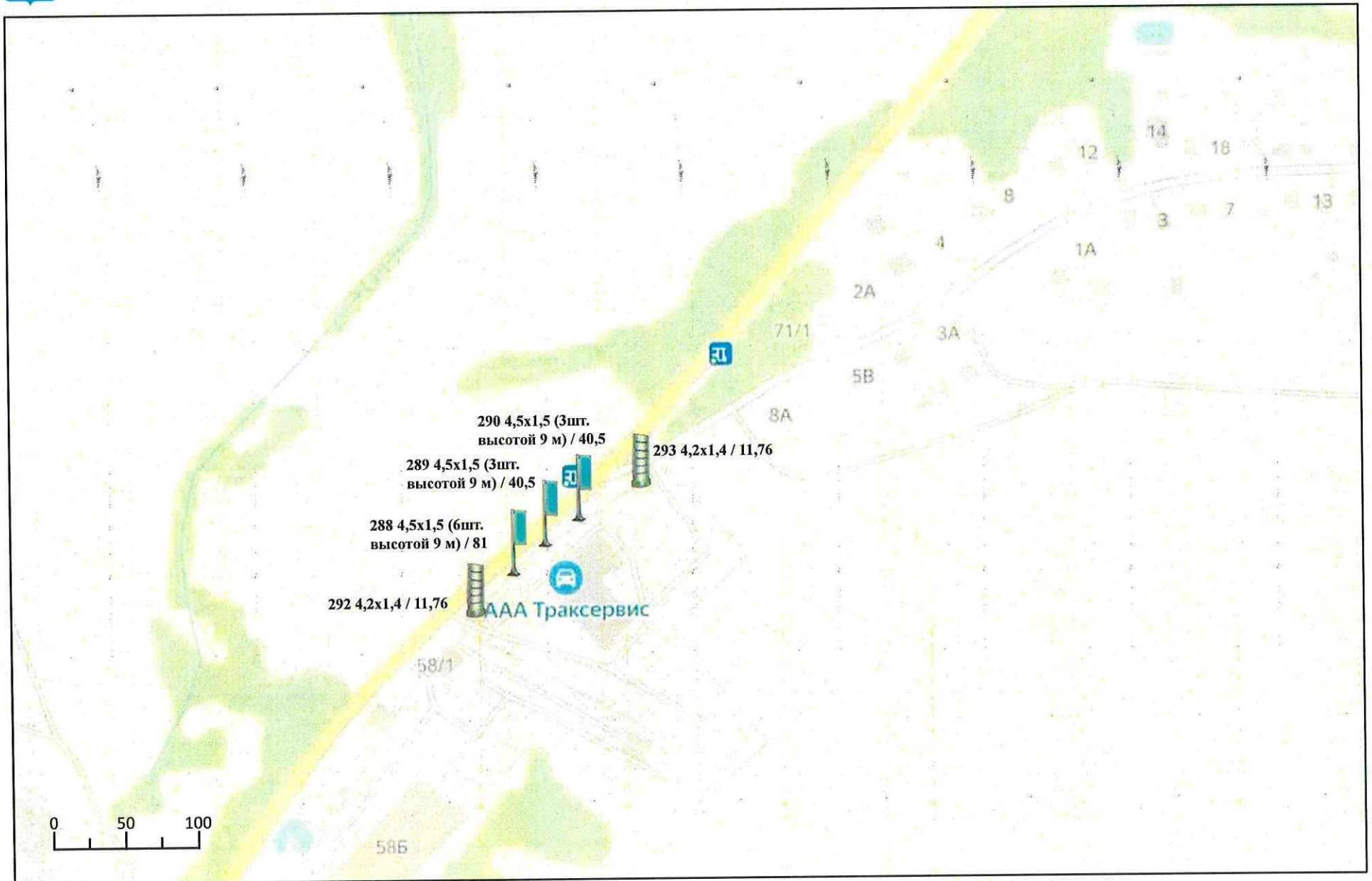

Схема размещения рекламных конструкций на территории Павлово-Посадского городского округа Московской области



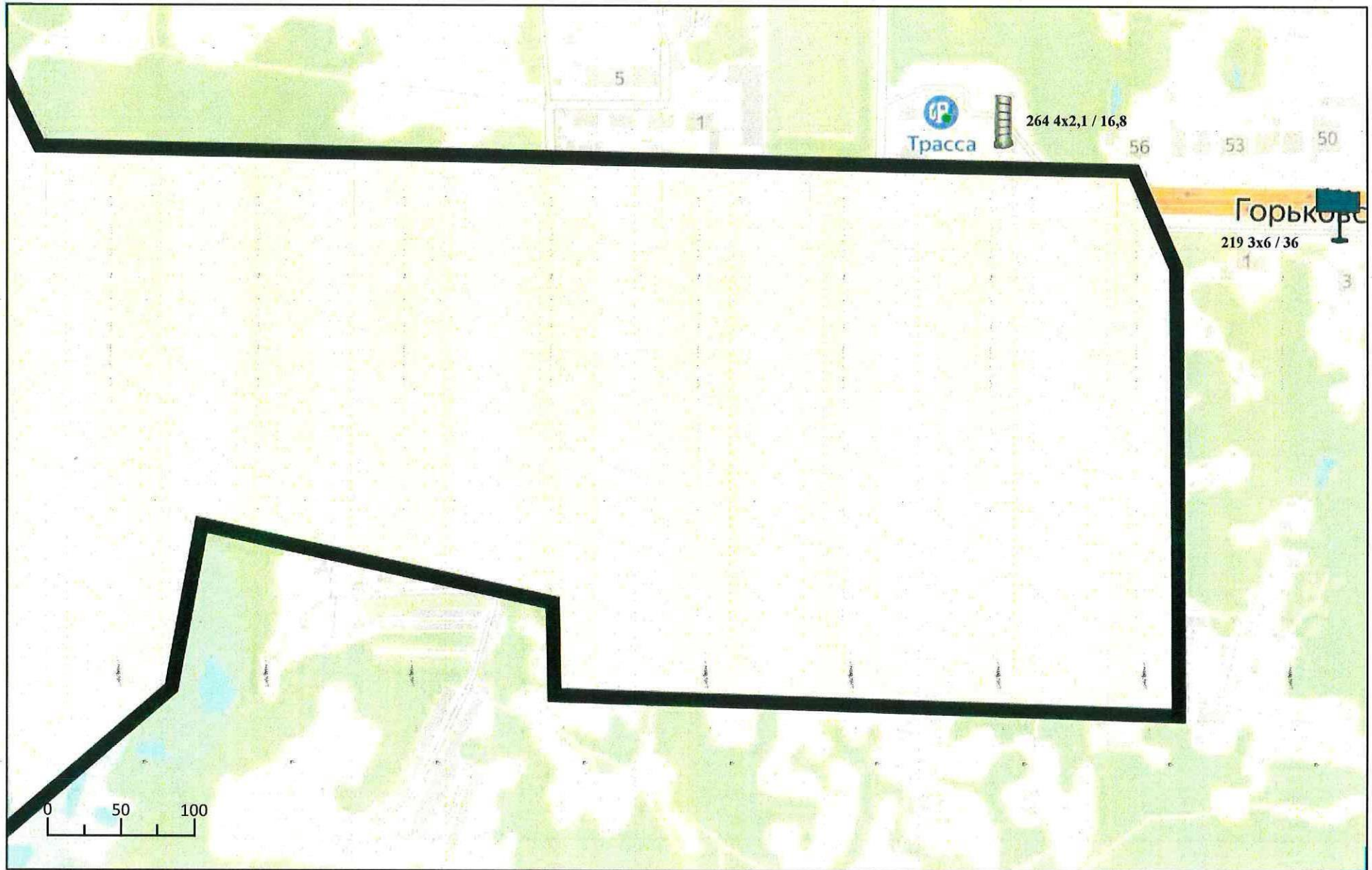

Схема размещения рекламных конструкций на территории Павлово-Посадского городского округа Московской области



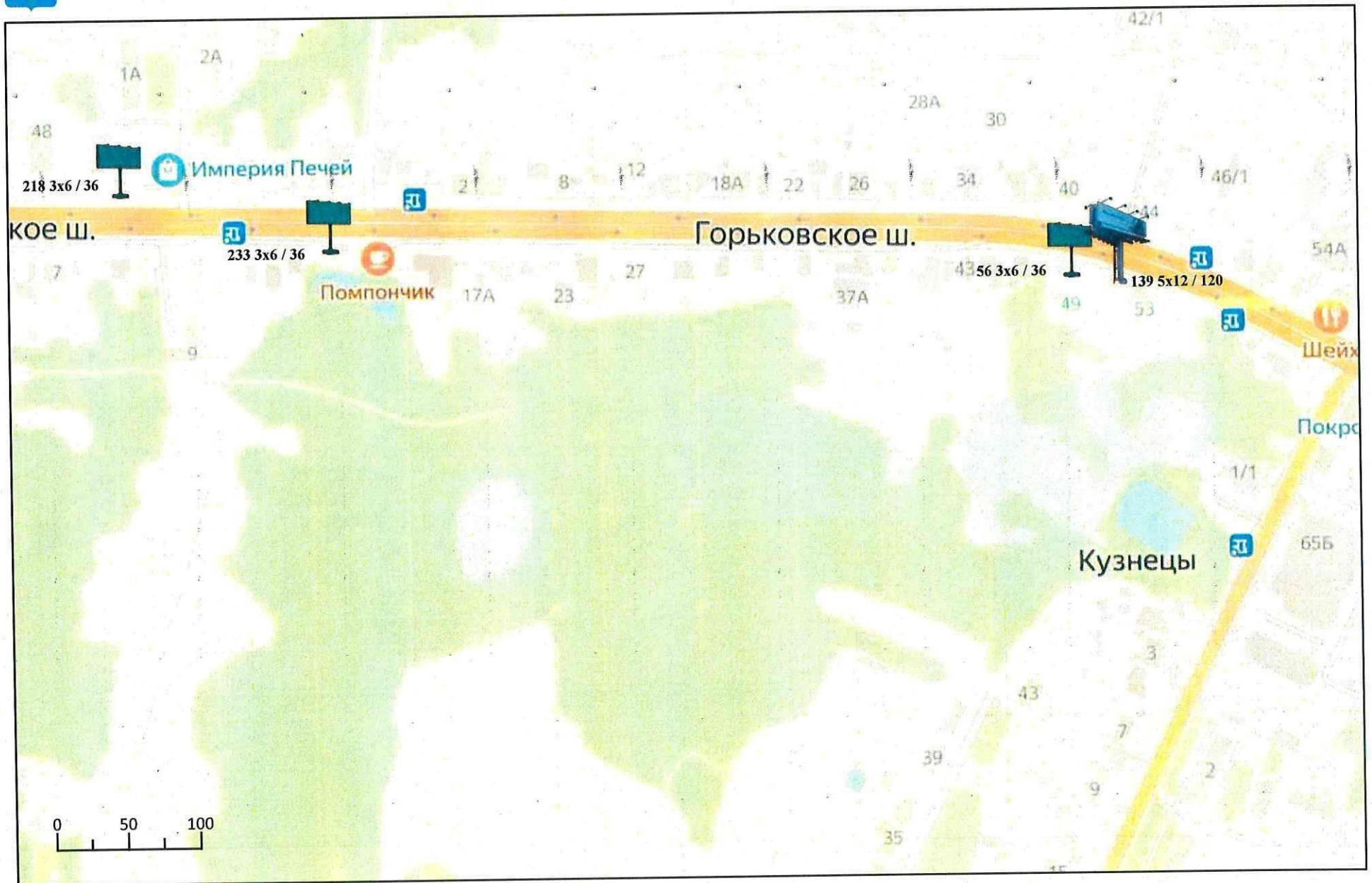

Схема размещения рекламных конструкций на территории Павлово-Посадского городского округа Московской области



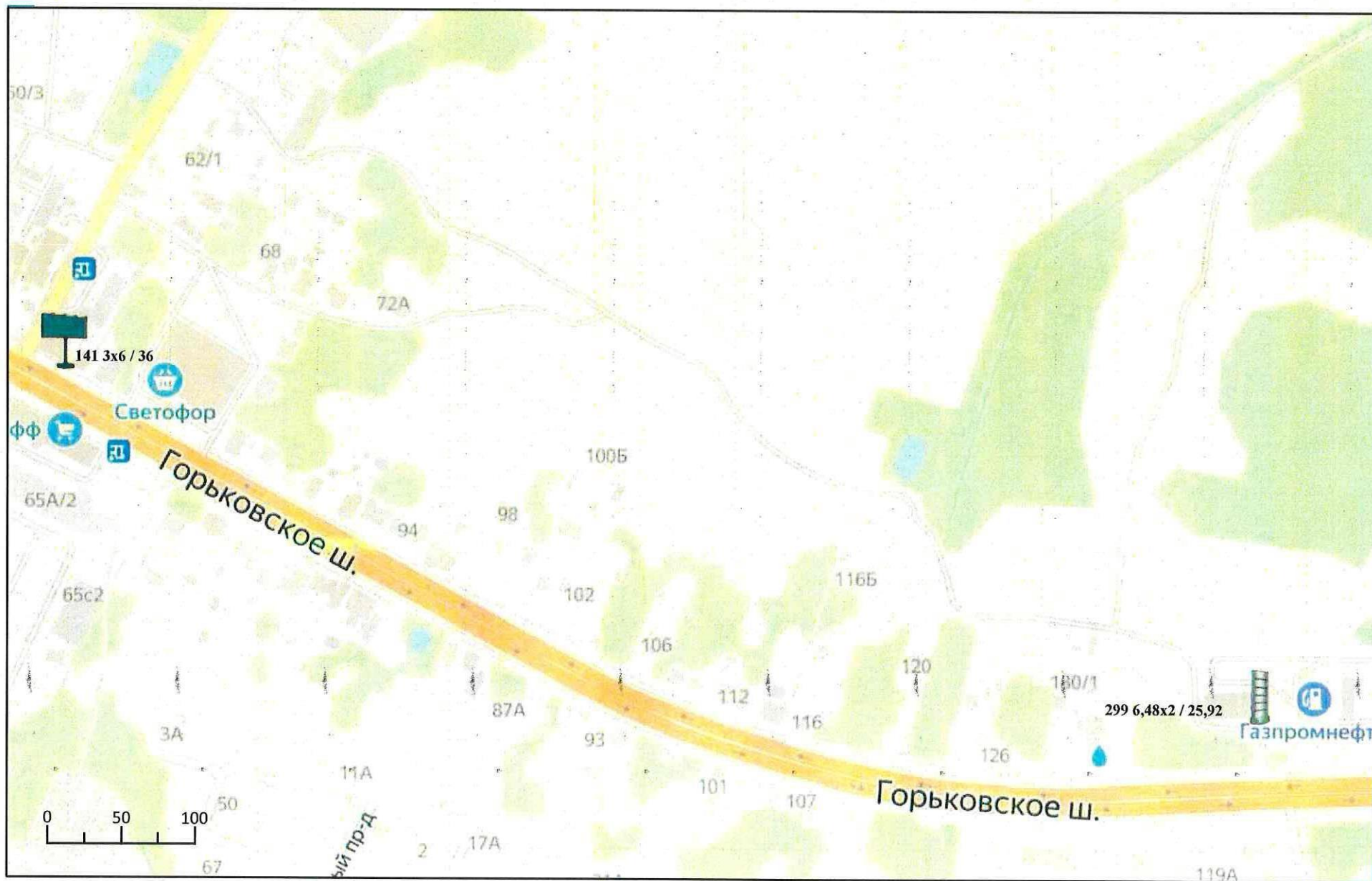

Схема размещения рекламных конструкций на территории Павлово-Посадского городского округа Московской области





Схема размещения рекламных конструкций на территории Павлово-Посадского городского округа Московской области



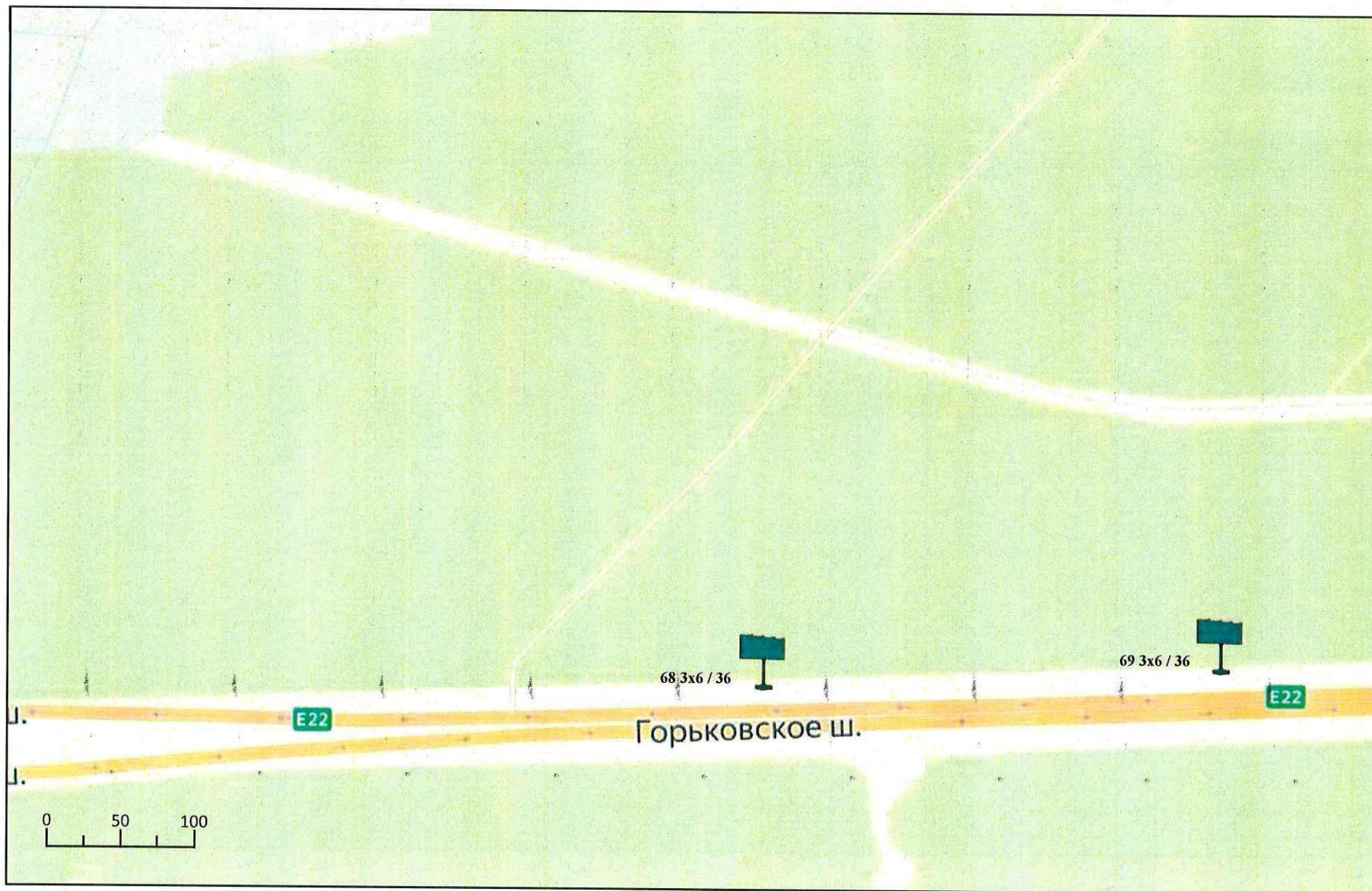

Схема размещения рекламных конструкций на территории Павлово-Посадского городского округа Московской области



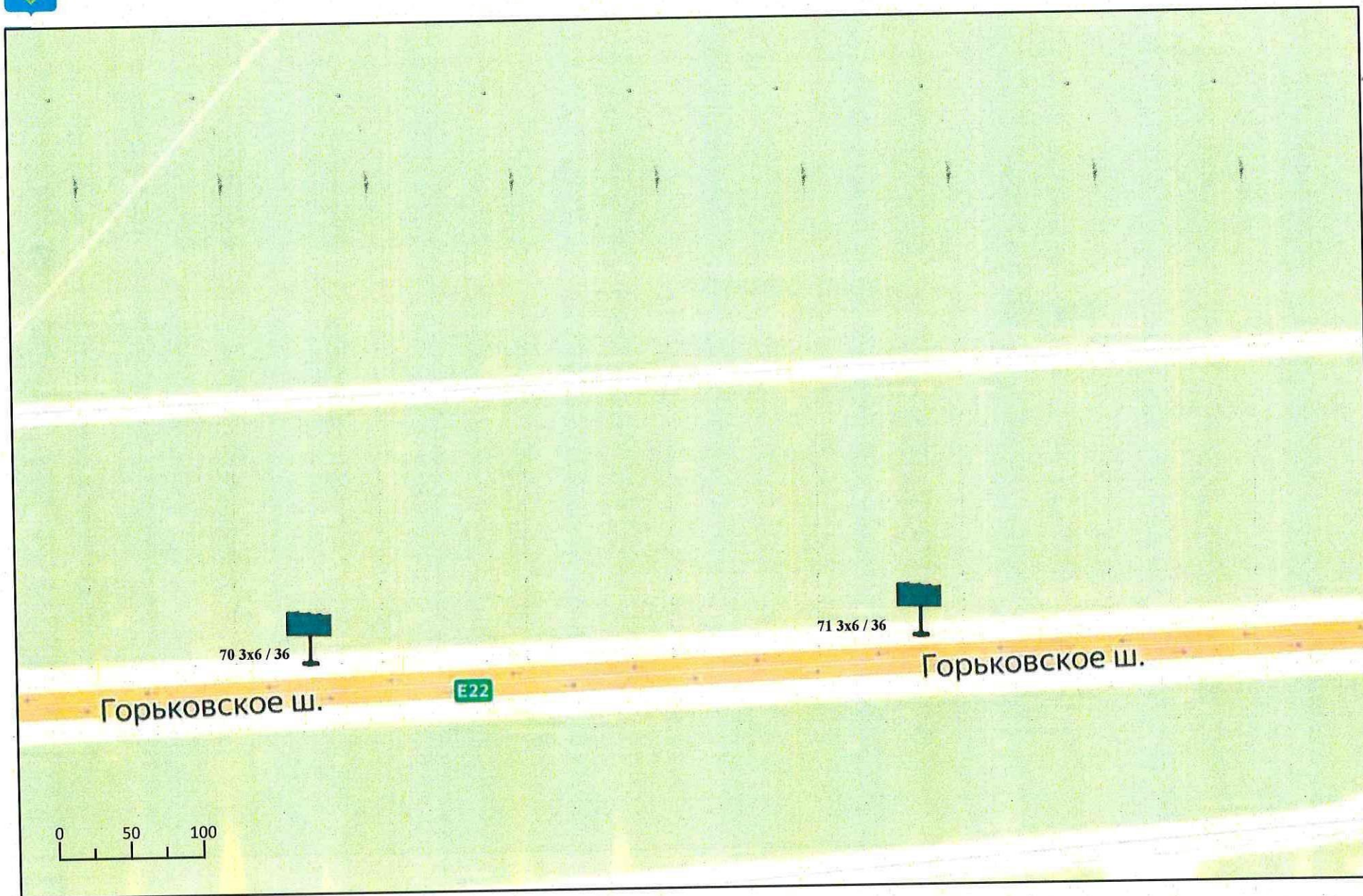
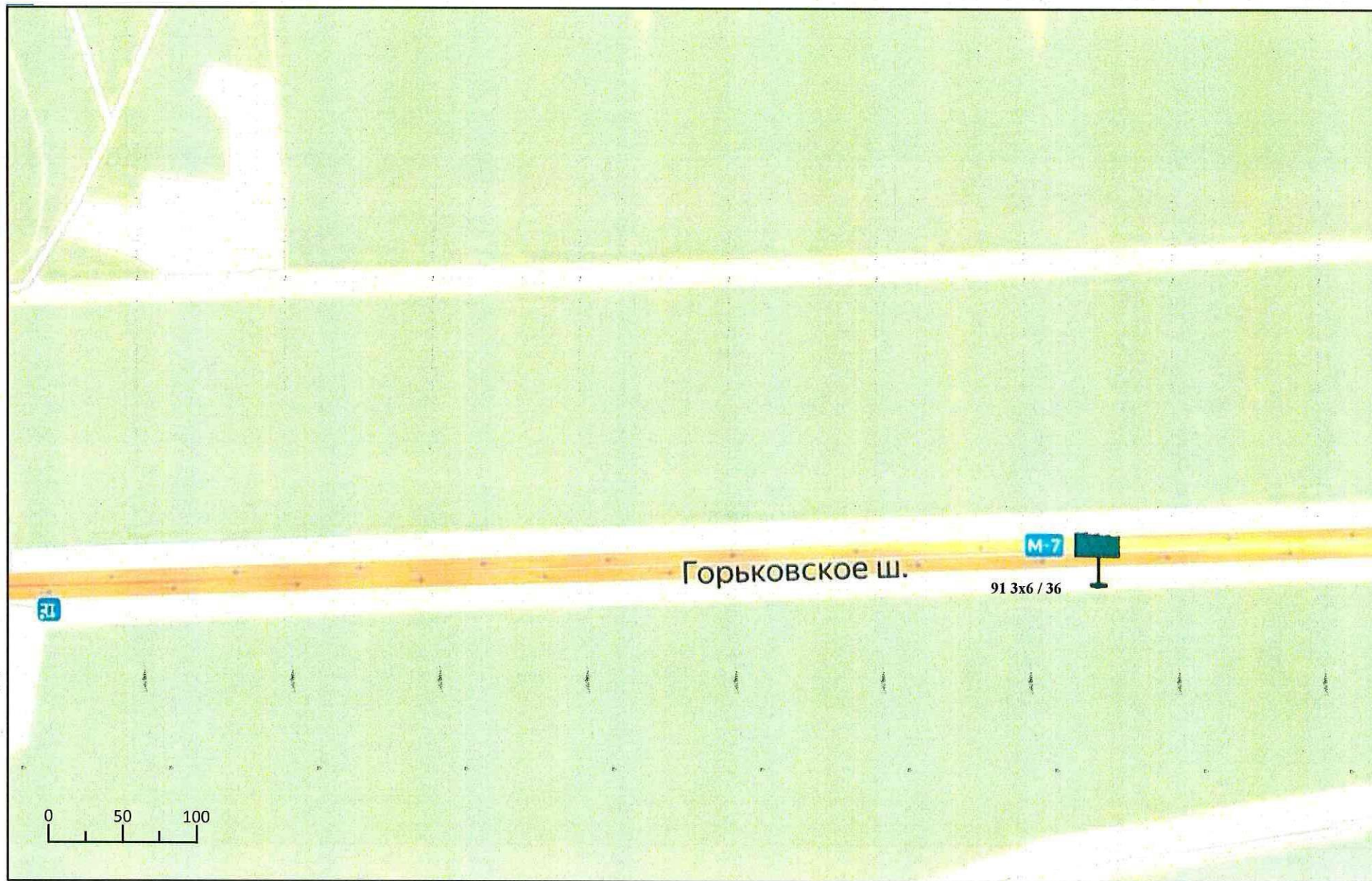

**АДМИНИСТРАЦИЯ ПАВЛОВО-ПОСАДСКОГО ГОРОДСКОГО ОКРУГА
МОСКОВСКОЙ ОБЛАСТИ**

**СХЕМА РАЗМЕЩЕНИЯ
РЕКЛАМНЫХ КОНСТРУКЦИЙ**

г. Электрогорск

2026 г.



Схема размещения рекламных конструкций на территории Павлово-Посадского городского округа Московской области





Схема размещения рекламных конструкций на территории Павлово-Посадского городского округа Московской области



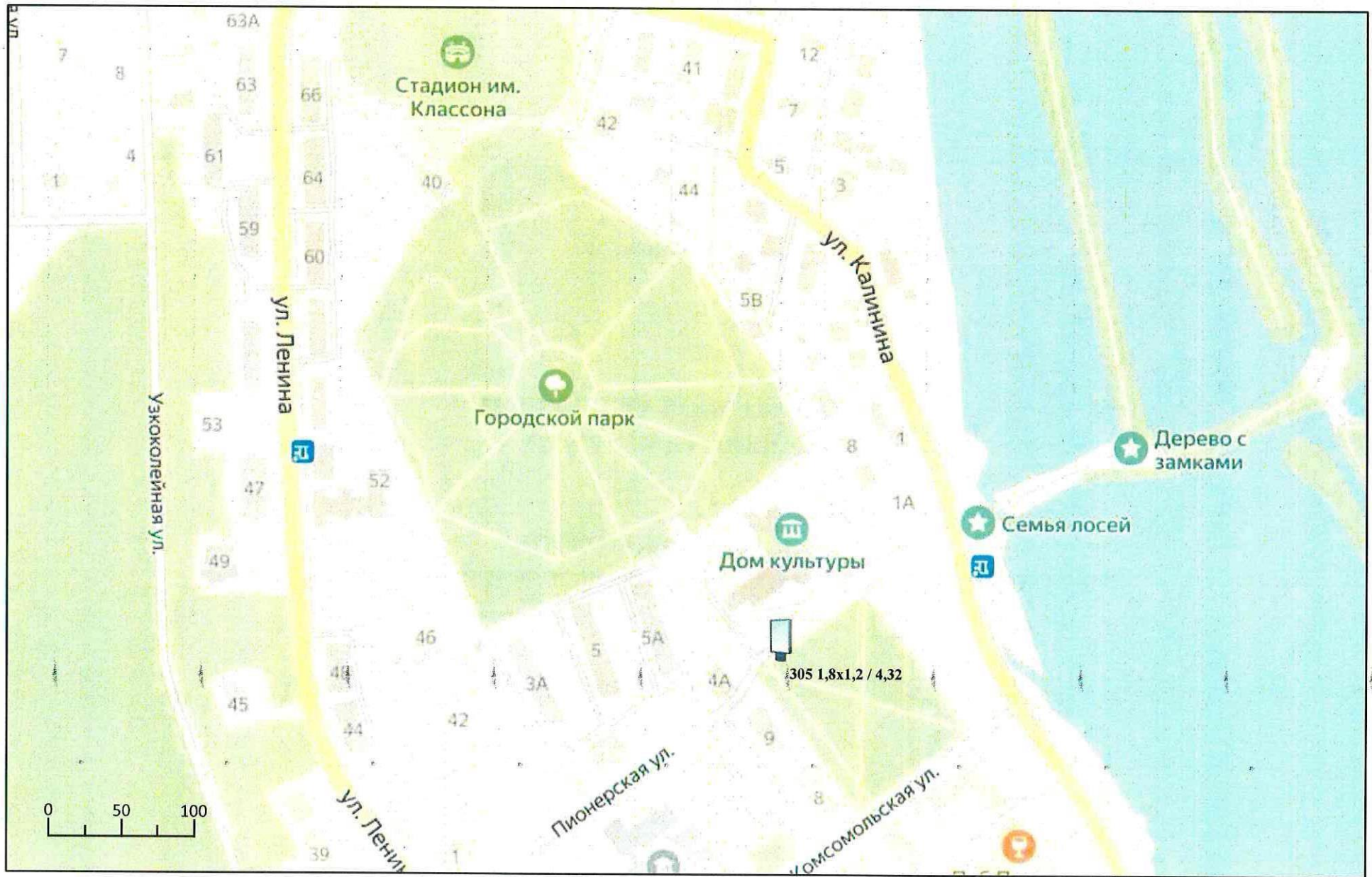

Схема размещения рекламных конструкций на территории Павлово-Посадского городского округа Московской области



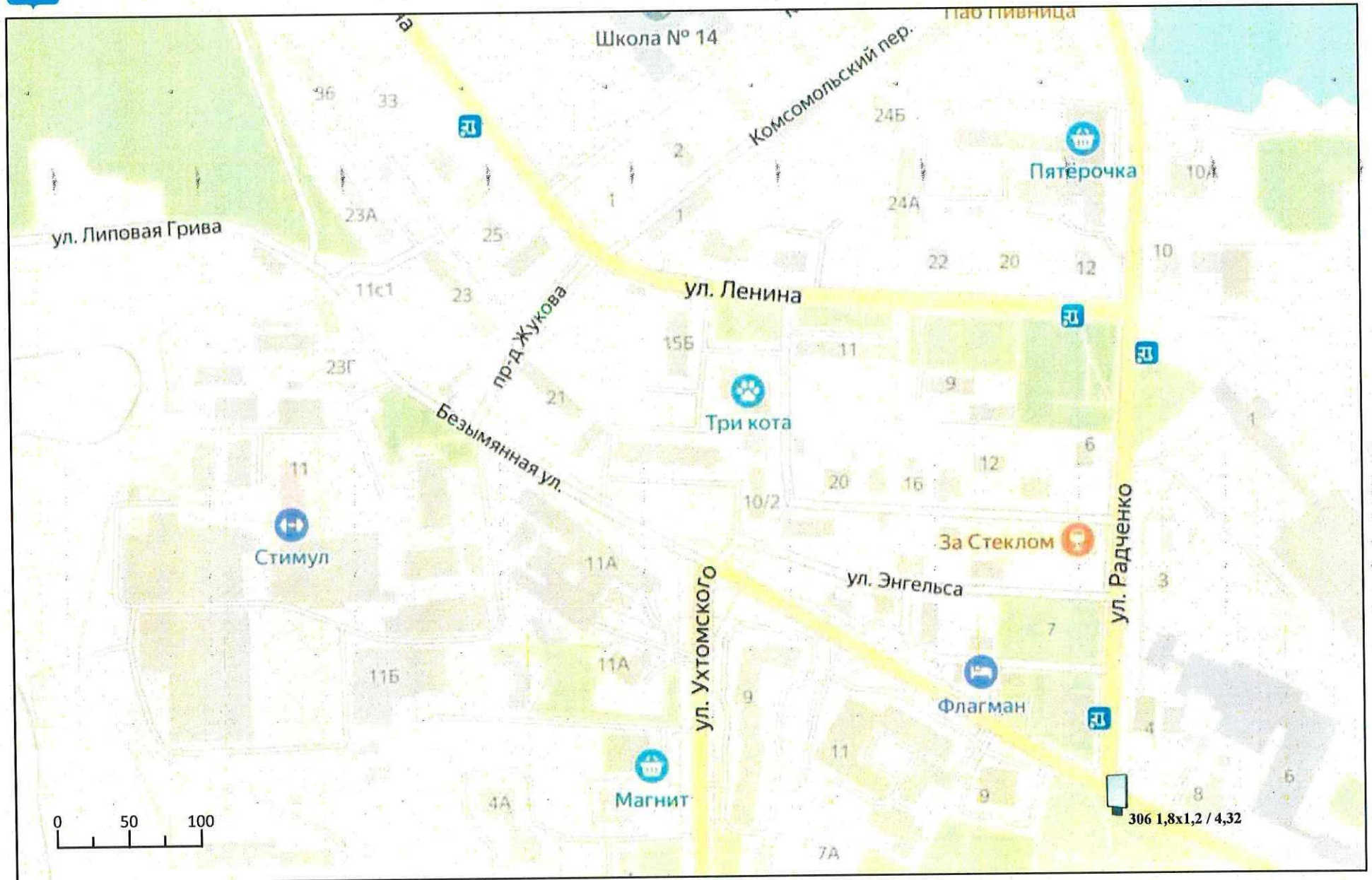

Схема размещения рекламных конструкций на территории Павлово-Посадского городского округа Московской области



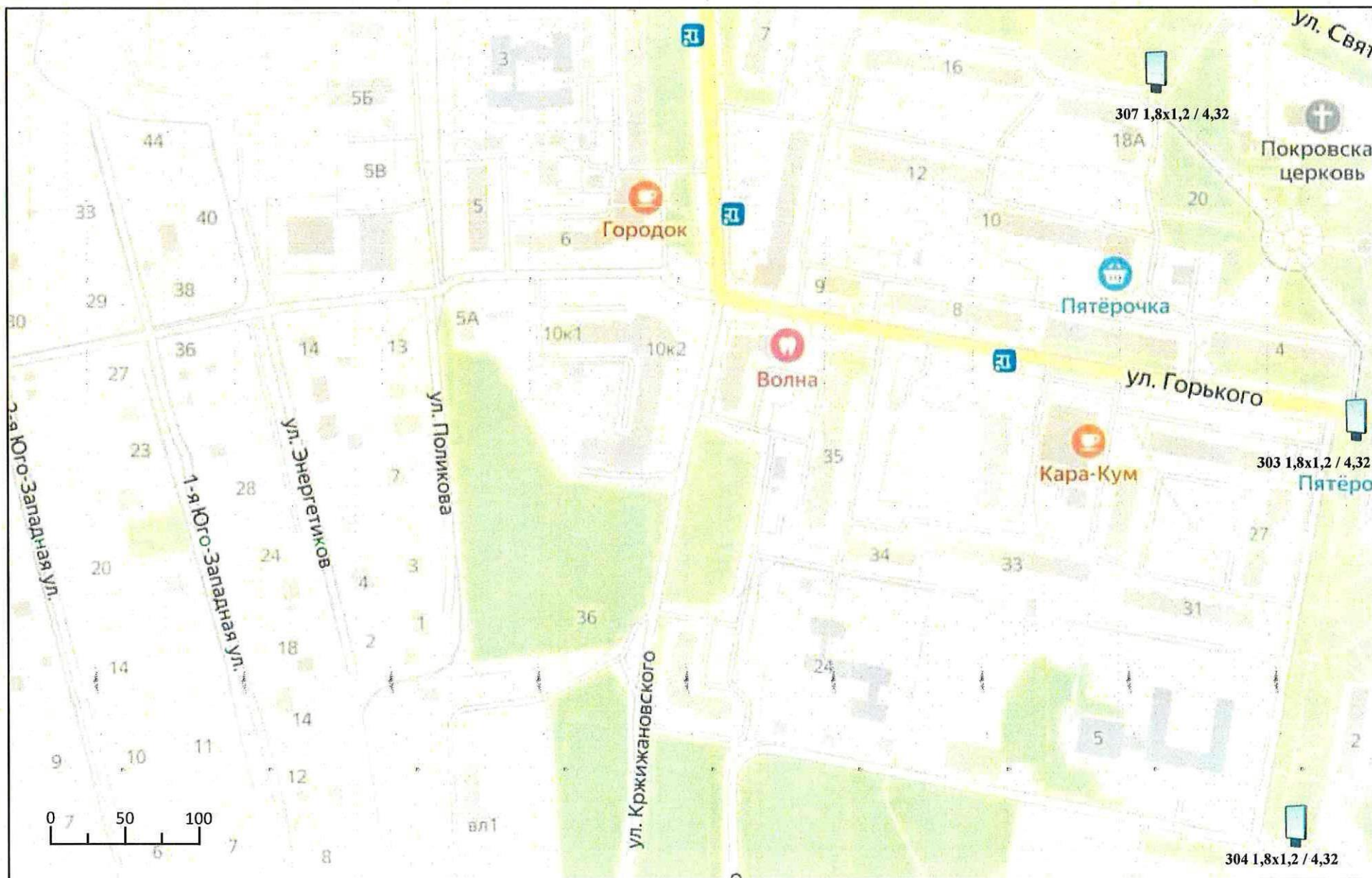

Схема размещения рекламных конструкций на территории Павлово-Посадского городского округа Московской области



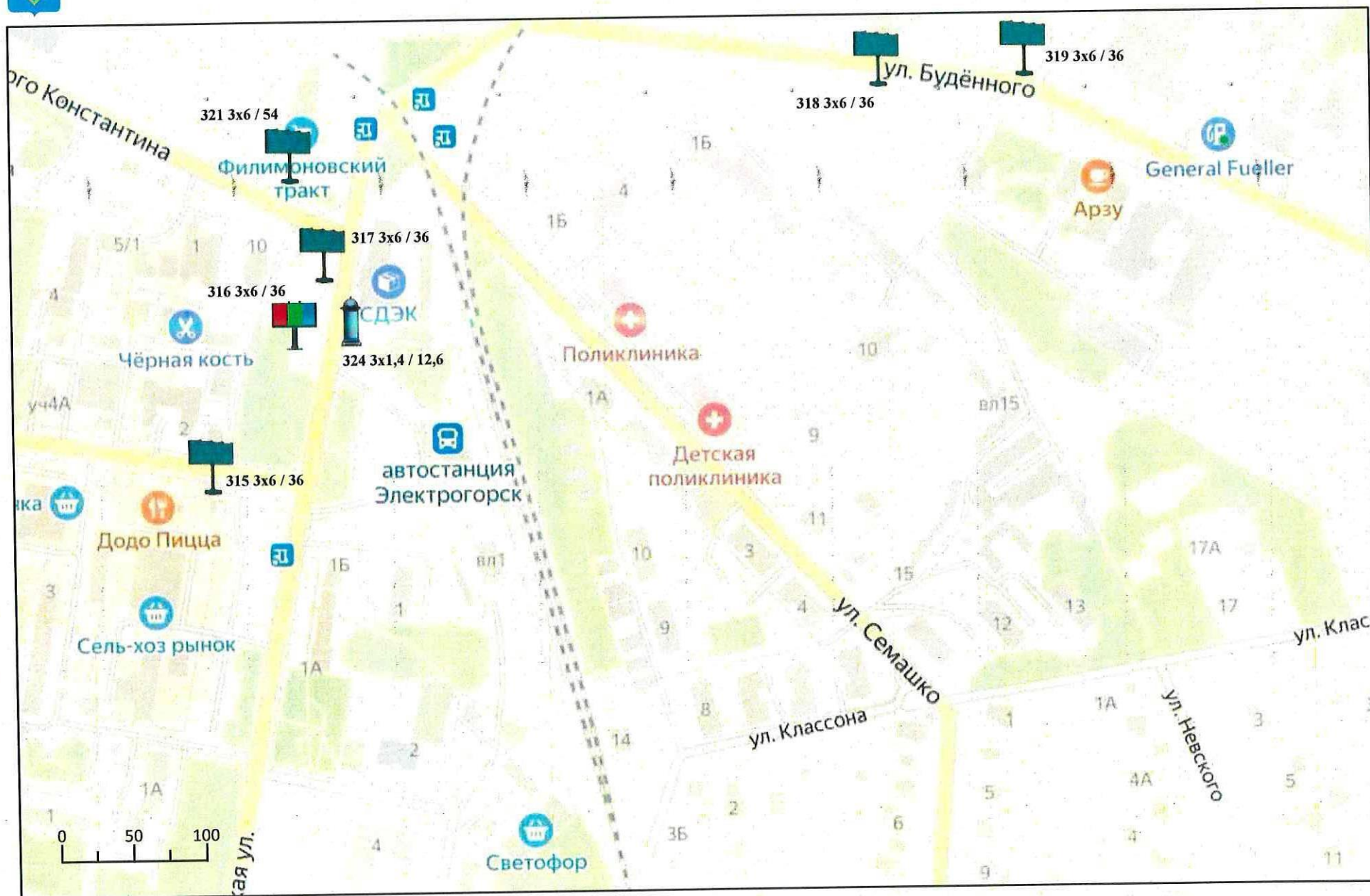

Схема размещения рекламных конструкций на территории Павлово-Посадского городского округа Московской области



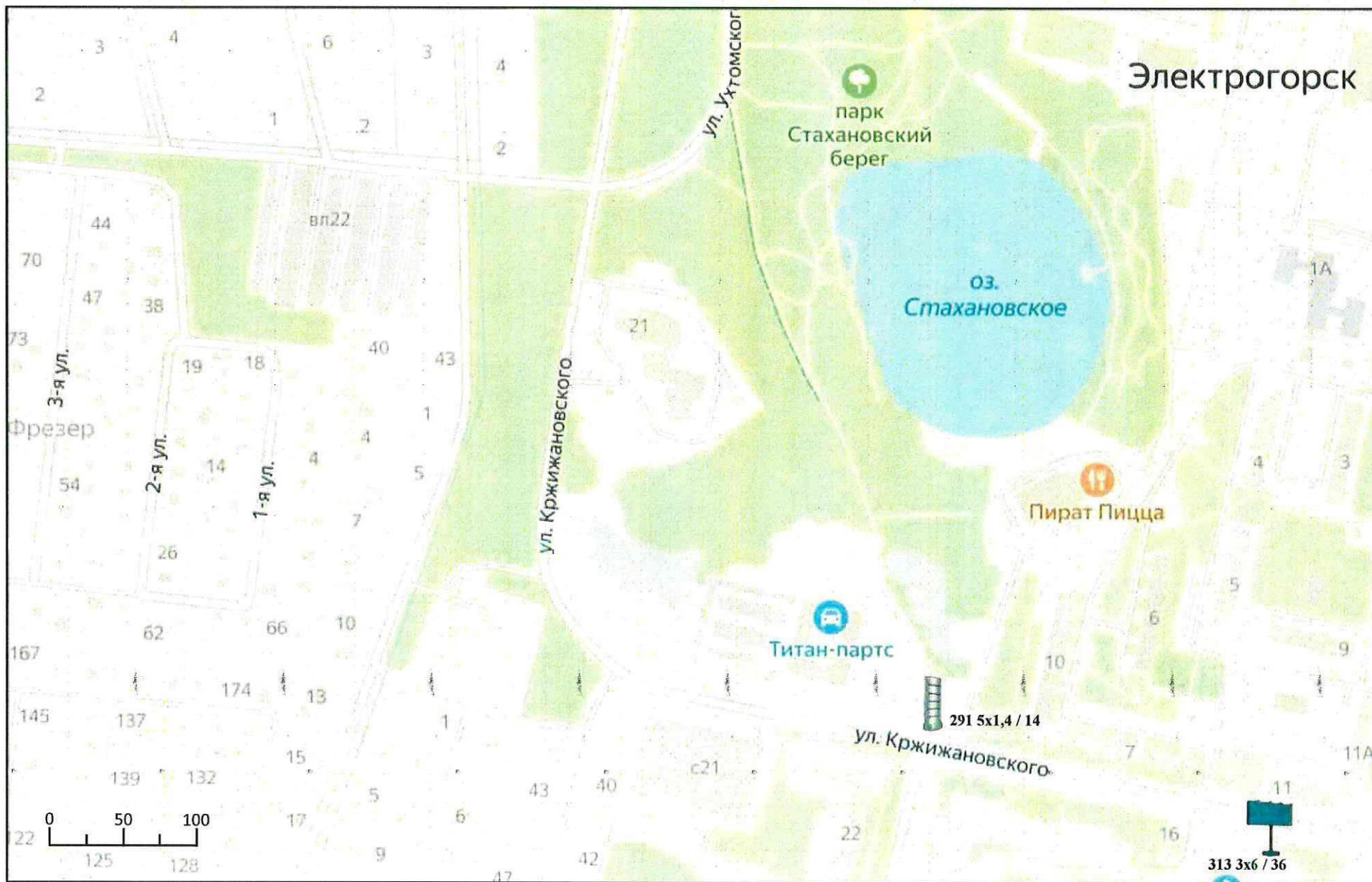

Схема размещения рекламных конструкций на территории Павлово-Посадского городского округа Московской области



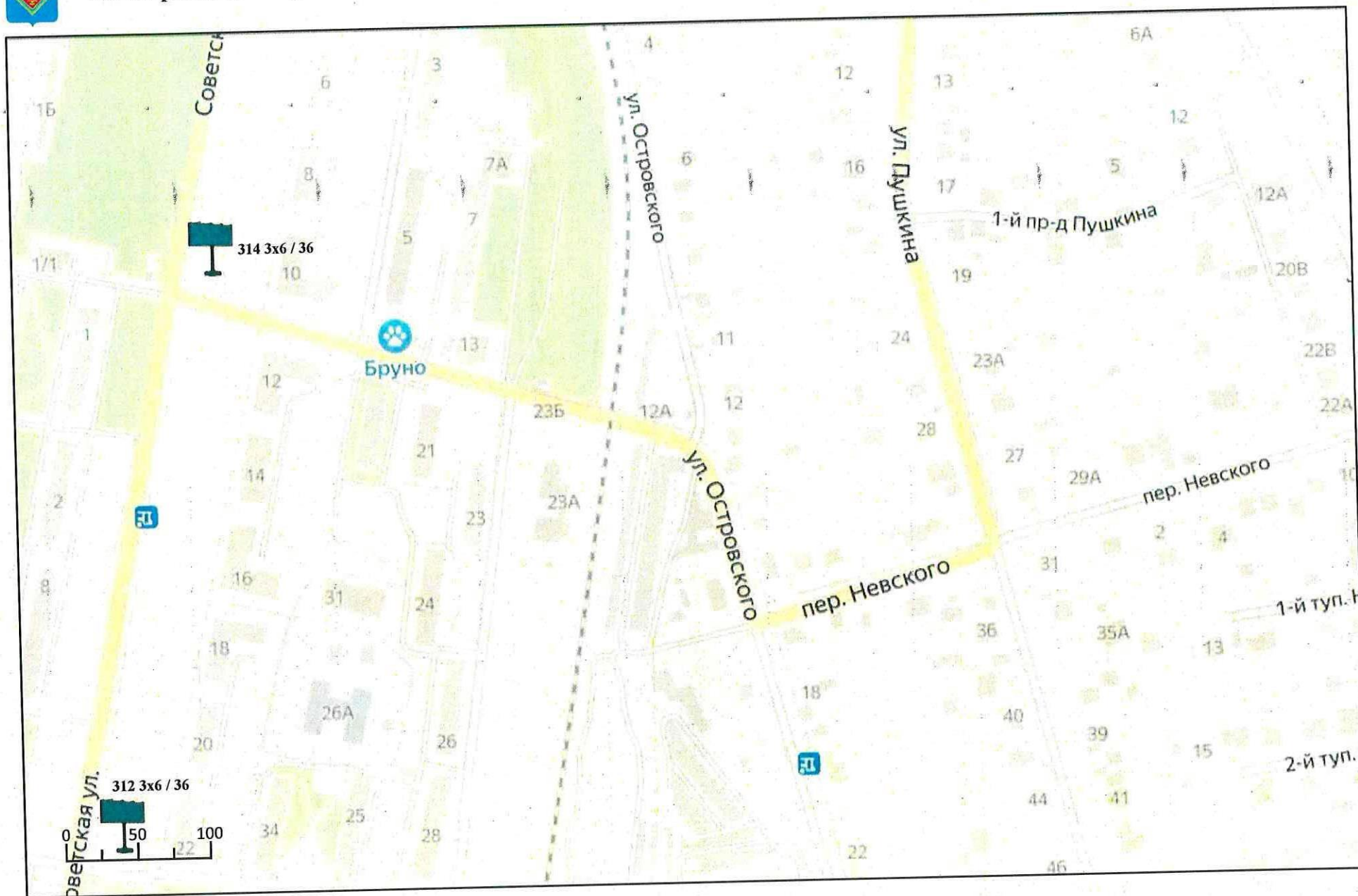

Схема размещения рекламных конструкций на территории Павлово-Посадского городского округа Московской области



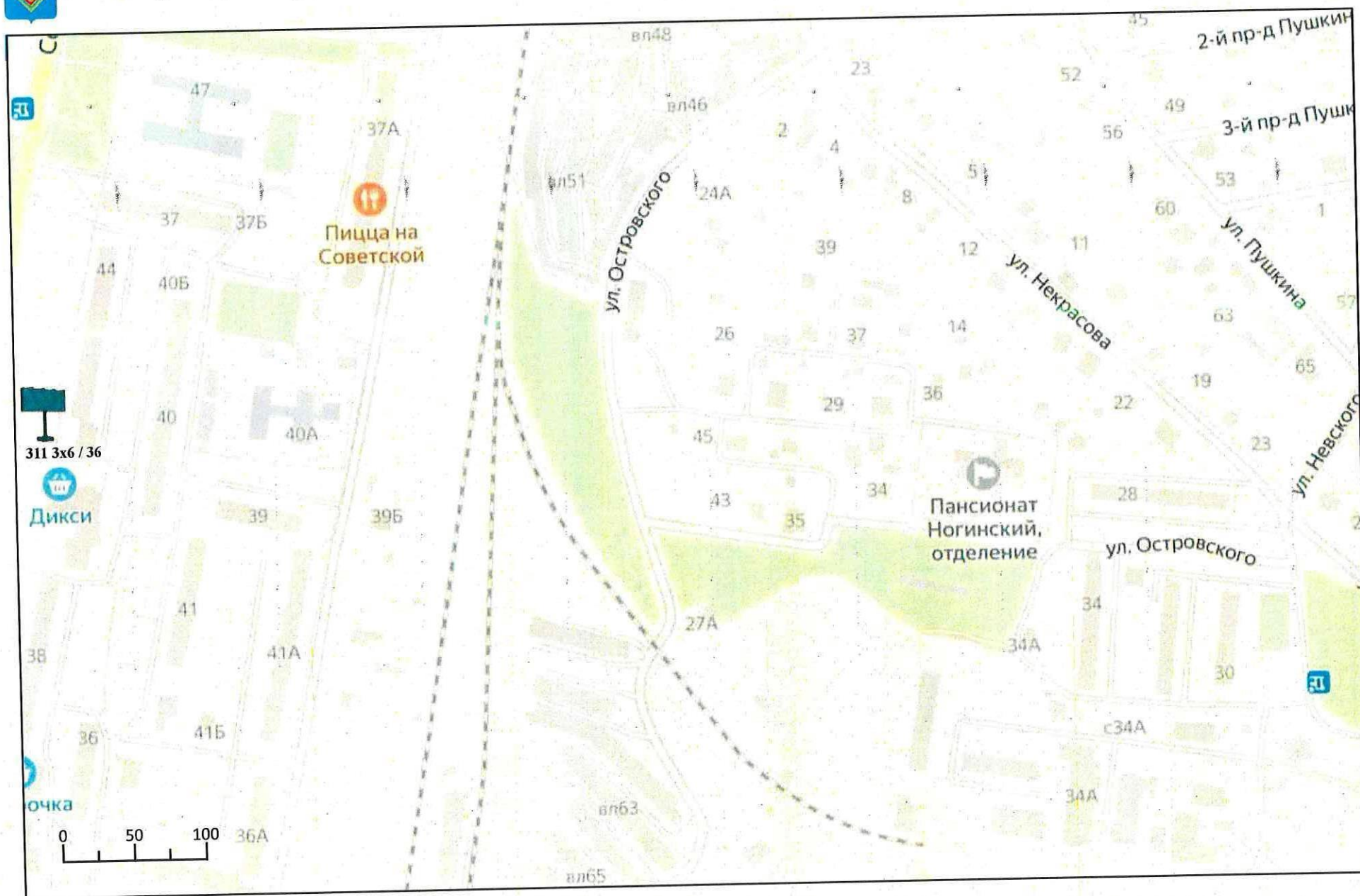

Схема размещения рекламных конструкций на территории Павлово-Посадского городского округа Московской области



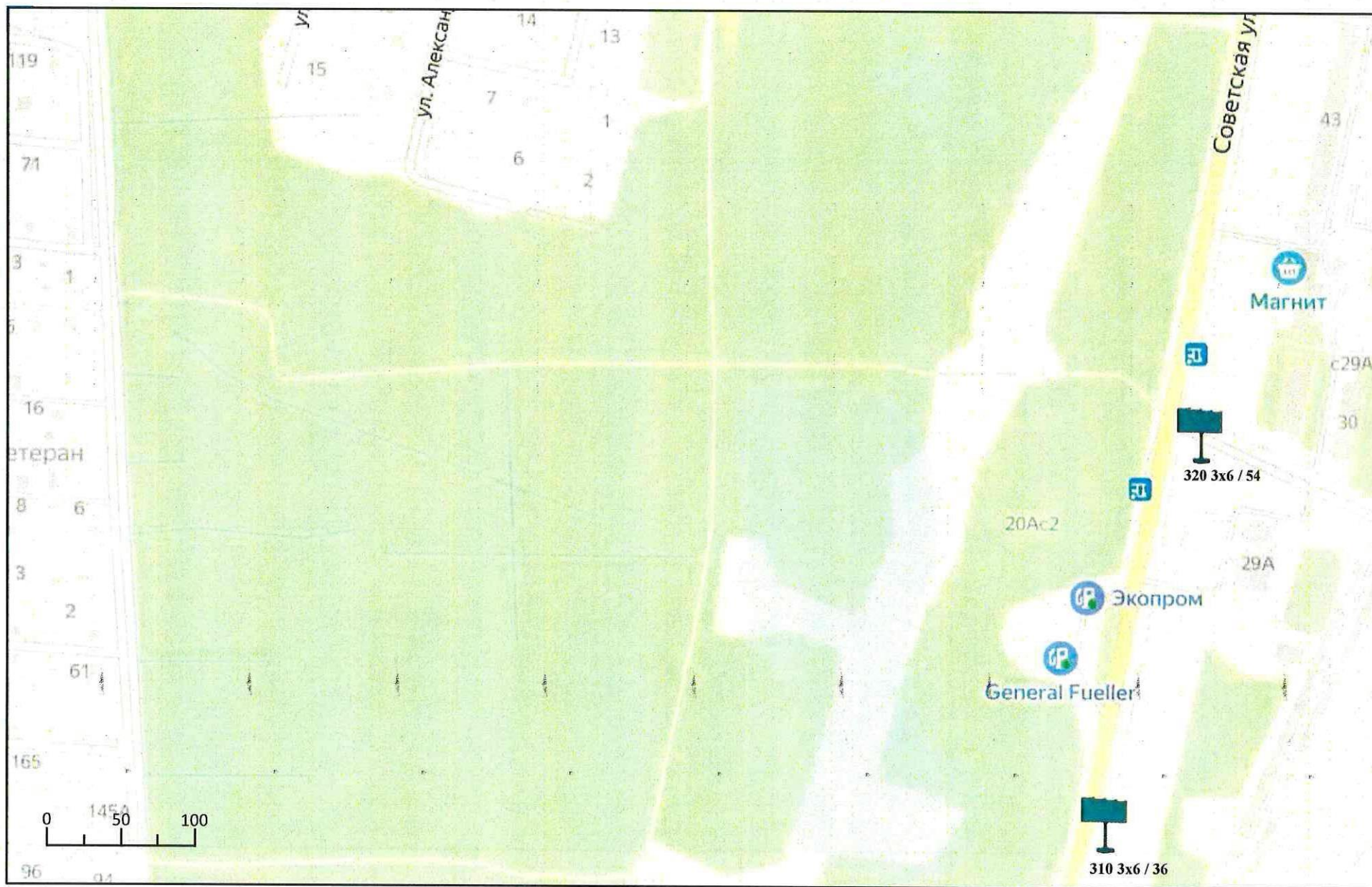

Схема размещения рекламных конструкций на территории Павлово-Посадского городского округа Московской области



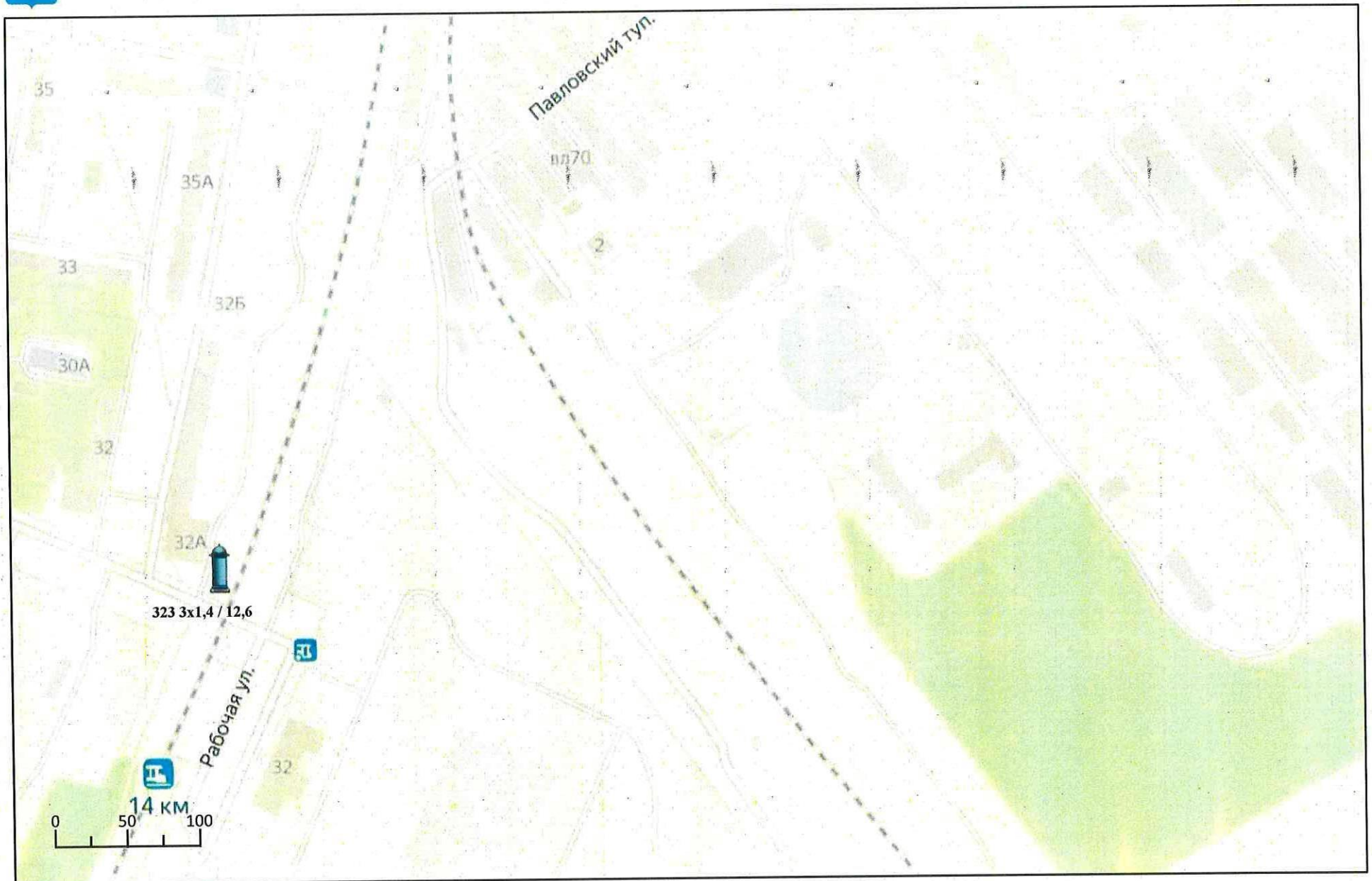

Схема размещения рекламных конструкций на территории Павлово-Посадского городского округа Московской области

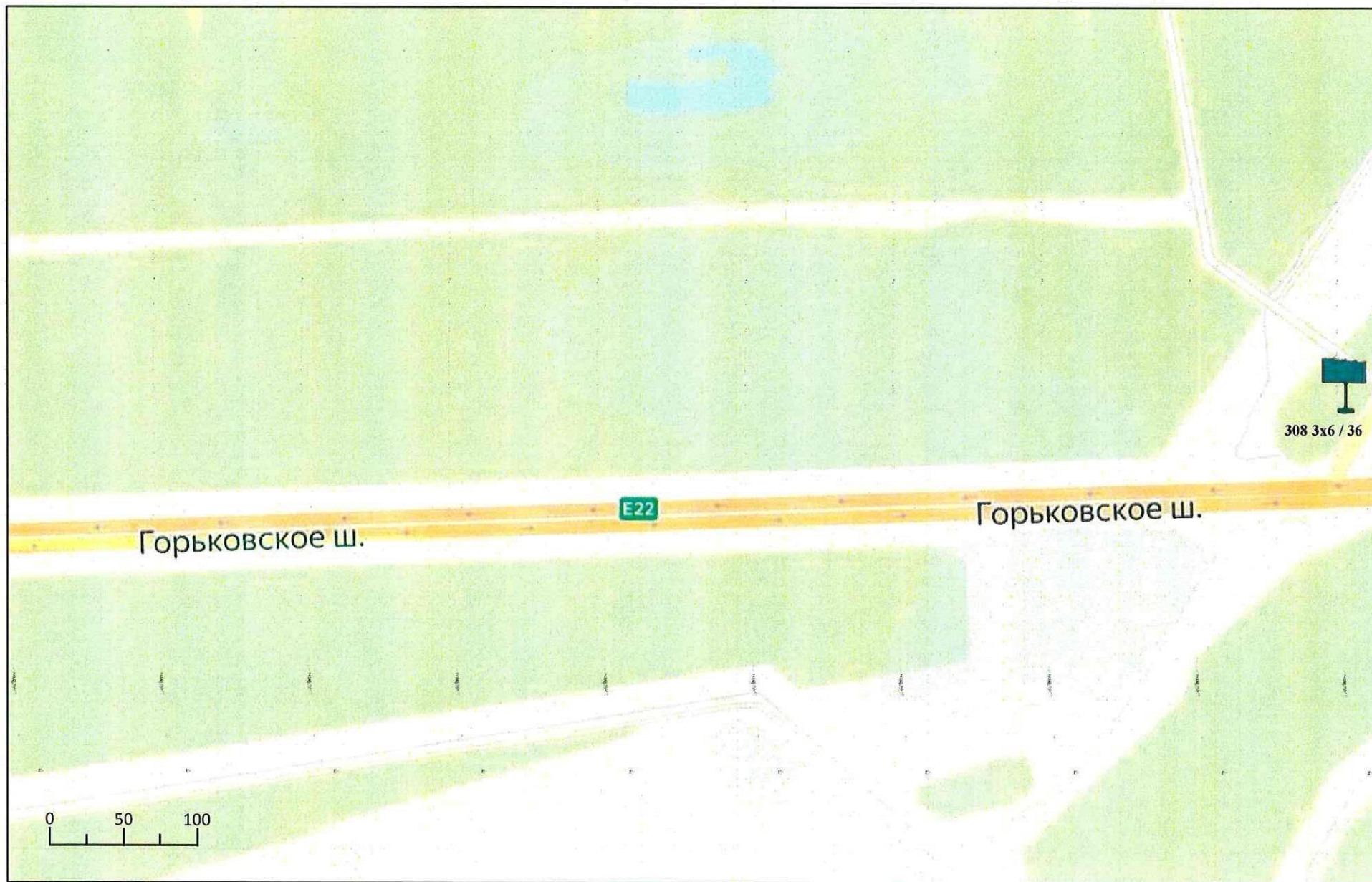
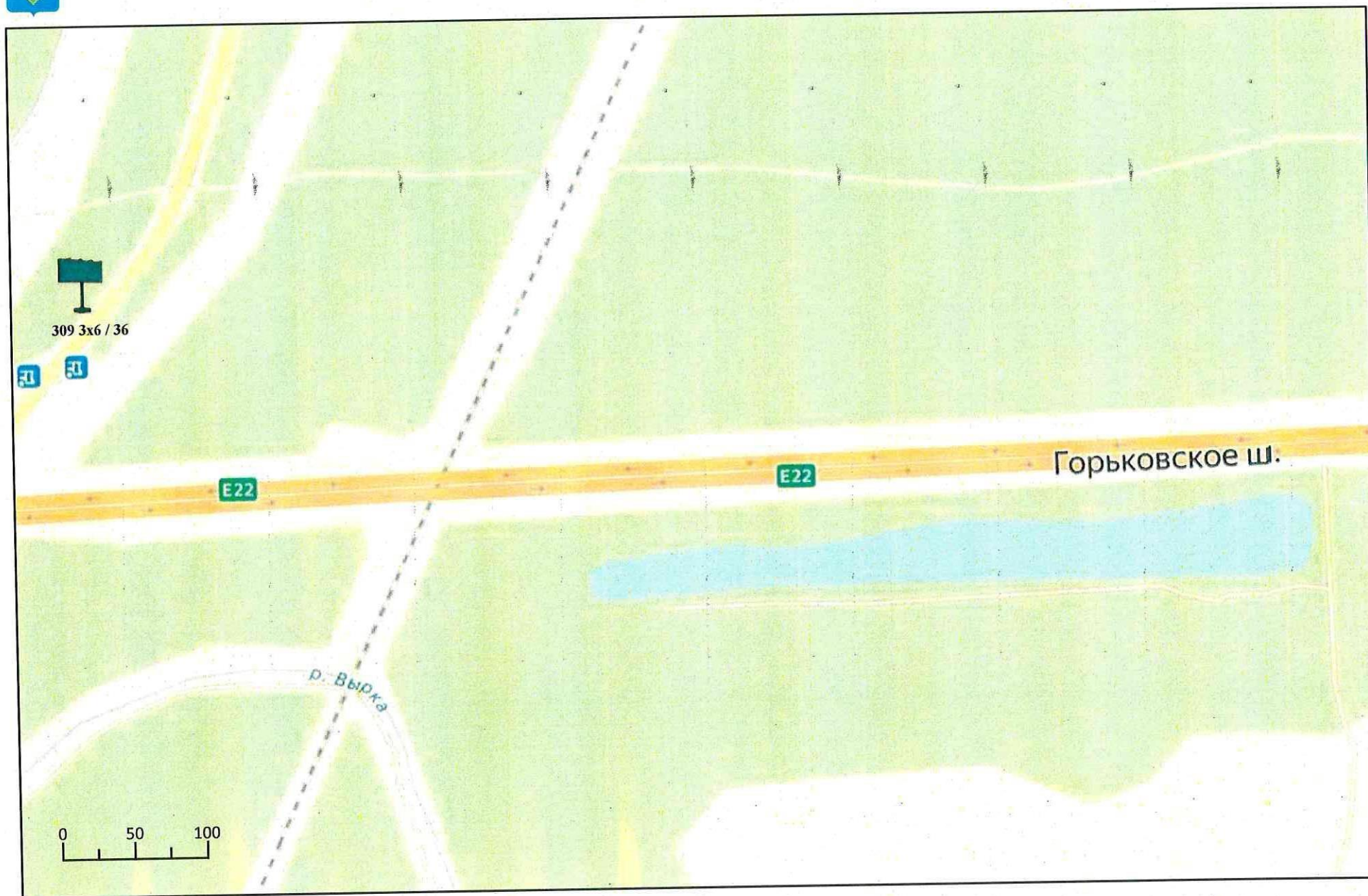

АДРЕСНАЯ ПРОГРАММА УСТАНОВКИ И ЭКСПЛУАТАЦИИ РЕКЛАМНЫХ КОНСТРУКЦИЙ НА ТЕРРИТОРИИ
ПАВЛОВО-ПОСАДСКОГО ГОРОДСКОГО ОКРУГА МОСКОВСКОЙ ОБЛАСТИ

Приложение 2

«УТВЕРЖДЕНА»
постановлением Администрации Павлово-
Посадского городского округа Московской области
от 21.04.2026 № 732

№ п/п	Адрес установки и эксплуатации РК	№ РК по схеме	Вид РК	Тип РК	Размер РК, В х Ш, м	Кол-во сторон РК	Общая площадь информации одного поля, кв. м.	Технологическая характеристика	Собственник или законный владелец имущества, к которому присоединяется РК	Кадастровый номер участка	Номер и дата выписки из ЕГРН	Планируемые ежегодные поступления в бюджет муниципального образования по договорам на установку и эксплуатацию РК, руб. (на основании НПА городского округа)	Стартовая цена торгов на право заключения договора на установку и эксплуатацию РК, руб. (на основании НПА городского округа)
1	Московская обл., Павлово-Посадский г.о., г. Павловский Посад, ул. Б. Покровская, 1 км + 450 м от Носовихинского ш., слева	50	отдельно стоящая	щит	3х6	2	36	внешний подсвет	собственность не разграничена			57 600,00	57 600,00
2	Московская обл., Павлово-Посадский г.о., Носовихинское шоссе, 49км+020м, справа (вне полосы отвода).	51	отдельно стоящая	щит	3х6	2	36	внутренний подсвет	Фомин М.А.	50:17:0030104:100	№ КУВИ-001/2025-112058469 от 26.05.2025	0,00	0,00
3	Московская обл., Павлово-Посадский г.о., Носовихинское шоссе, 49км+620м, справа (вне полосы отвода).	52	отдельно стоящая	щит	3х6	2	36	внутренний подсвет	Фомин М.А.	50:17:0030104:100	№ КУВИ-001/2025-112058469 от 26.05.2025	0,00	0,00
4	Московская обл., Павлово-Посадский г.о., Носовихинское шоссе, 53км+100м, слева (вне полосы отвода).	53	отдельно стоящая	щит	3х6	2	36	внутренний подсвет	Ахметбекова Татьяна Николаевна	50:17:0021411:4	№ КУВИ-001/2025-139162745 от 14.07.2025	0,00	0,00
5	Московская обл., Павлово-Посадский г.о., Носовихинское шоссе, 53км+450м, слева (вне полосы отвода).	54	отдельно стоящая	щит	3х6	2	36	внутренний подсвет	Ахметбекова Татьяна Николаевна	50:17:0021411:4	№ КУВИ-001/2025-139162745 от 14.07.2025	0,00	0,00
6	Московская обл., Павлово-Посадский г.о., Носовихинское шоссе, 53км+700м, слева (вне полосы отвода).	55	отдельно стоящая	щит	3х6	2	36	внутренний подсвет	Ахметбекова Татьяна Николаевна	50:17:0021411:4	№ КУВИ-001/2025-139162745 от 14.07.2025	0,00	0,00
7	Московская обл., Павлово-Посадский г.о., а/д М7 №Волга", д. Кузнецы, д. 49, справа	56	отдельно стоящая	щит	3х6	2	36	внутренний подсвет	Жамакочан Асмик Цолаковна	50:17:0020103:18	№ КУВИ-001/2025-142833549 от 21.07.2025	0,00	0,00
8	Московская обл., Павлово-Посадский г.о., г. Павловский Посад, ул. Южная, д. 16/2	57	отдельно стоящая	щит	3х6	2	36	внутренний подсвет	Шилков Сергей Александрович	50:17:0021517:20	№ КУВИ-001/2025-139152304 от 14.07.2024	0,00	0,00

9	Московская обл., Павлово-Посадский г.о., г. Павловский Посад, ул. 3-я Пушкинская, у д.1, справа	59	отдельно стоящая	щит	3x6	2	36	внешний подсвет	собственность не разграничена			43 200,00	43 200,00
10	Московская обл., Павлово-Посадский г.о., а/д Кузнецы - Павловский-Посад - Куровское, 3км+460м, справа	60	отдельно стоящая	щит	3x6	2	36	внешний подсвет	собственность не разграничена			36 000,00	36 000,00
11	Московская обл., Павлово-Посадский г.о., а/д Кузнецы - Павловский-Посад - Куровское, 3км+650м, справа (факт установки 3 км + 550 м, справа)	61	отдельно стоящая	щит	3x6	2	36	внешний подсвет	собственность не разграничена			36 000,00	36 000,00
12	Московская обл., Павлово-Посадский г.о., а/д М7 Волга (Горьковское ш.) 69км+450 м. справа	65	отдельно стоящая	щит	3x6	2	36	внешний подсвет	собственность не разграничена			57 600,00	57 600,00
13	Московская обл., Павлово-Посадский г.о., а/д М7 Волга (Горьковское ш.), 69км+675м, справа	66	отдельно стоящая	щит	3x6	2	36	внешний подсвет	собственность не разграничена			57 600,00	57 600,00
14	Московская обл., Павлово-Посадский г.о., а/д М7 Волга (Горьковское ш.) 70км+270м, слева	67	отдельно стоящая	щит	3x6	2	36	внешний подсвет	собственность не разграничена			57 600,00	57 600,00
15	Московская обл., Павлово-Посадский г.о., а/д М7 Волга (Горьковское ш.) 70км+850м, слева	68	отдельно стоящая	щит	3x6	2	36	внешний подсвет	собственность не разграничена			57 600,00	57 600,00
16	Московская обл., Павлово-Посадский г.о., а/д М7 Волга (Горьковское ш.) 71км+210м, слева	69	отдельно стоящая	щит	3x6	2	36	внешний подсвет	собственность не разграничена			57 600,00	57 600,00
17	Московская обл., Павлово-Посадский г.о., а/д М7 Волга (Горьковское ш.), 71км+535м, слева	70	отдельно стоящая	щит	3x6	2	36	внешний подсвет	собственность не разграничена			57 600,00	57 600,00
18	Московская обл., Павлово-Посадский г.о., а/д М7 Волга (Горьковское ш.), 72км+010м, слева	71	отдельно стоящая	щит	3x6	2	36	внешний подсвет	собственность не разграничена			57 600,00	57 600,00
19	Московская обл., Павлово-Посадский г.о., а/д М7 Волга, 74км+110м, справа, (Факт установки 74км+100м справа)	91	отдельно стоящая	щит	3x6	2	36	внешний подсвет	собственность не разграничена			57 600,00	57 600,00

20	Московская обл., Павлово-Посадский г.о., а/д Кузнецы - Павловский-Посад Куровское, 1км+0м, слева, (Факт установки 0км+880 м слева)	96	отдельно стоящая	щит	3х6	2	36	внешний подсвет	собственность не разграничена			36 000,00	36 000,00
21	Московская обл., Павлово-Посадский г.о., а/д Кузнецы - Павловский-Посад Куровское, 2км+235м, слева	97	отдельно стоящая	щит	3х6	2	36	внешний подсвет	собственность не разграничена			36 000,00	36 000,00
22	Московская обл., Павлово-Посадский г.о., г. Павловский Посад, ул. Кирова, у д.13	98	отдельно стоящая	щит	4х6	1	24	экран	собственность не разграничена			23 040,00	23 040,00
23	Московская обл., Павлово-Посадский г.о., Носовихинское ш., 55км+000м справа.	100	отдельно стоящая	щит	3х6	2	36	внешний подсвет	собственность не разграничена			36 000,00	36 000,00
24	Московская обл., Павлово-Посадский г.о., а/д МКАД-Крутицы-Железнодорожный-Ликино-Дулево, 55км+150м, справа.	101	отдельно стоящая	щит	3х6	2	36	внешний подсвет	собственность не разграничена			36 000,00	36 000,00
25	Московская обл., Павлово-Посадский г.о., Носовихинское ш., 54км+560м, справа.	102	отдельно стоящая	щит	3х6	2	36	внешний подсвет	собственность не разграничена			36 000,00	36 000,00
26	Московская обл., Павлово-Посадский г.о., Носовихинское шоссе, 53км+200м, слева (вне полосы отвода).	103	отдельно стоящая	щит	3х6	2	36	внутренний подсвет	Ахметбекова Татьяна Николаевна	50:17:0021411:4	№ КУВИ-001/2025-139162745 от 14.07.2025	0,00	0,00
27	Московская обл., Павлово-Посадский г.о., Носовихинское шоссе, 49км+200м, справа (вне полосы отвода).	104	отдельно стоящая	щит	3х6	2	36	внутренний подсвет	Фомин М.А.	50:17:0030104:100	№ КУВИ-001/2025-112058469 от 26.05.2025	0,00	0,00
28	Московская обл., Павлово-Посадский г.о., Носовихинское шоссе, 53км+780м, слева (вне полосы отвода).	105	отдельно стоящая	щит	3х6	2	36	внутренний подсвет	Ахметбекова Татьяна Николаевна	50:17:0021411:4	№ КУВИ-001/2025-139162745 от 14.07.2025	0,00	0,00
29	Московская обл., Павлово-Посадский г.о., Носовихинское шоссе, 53км+530м, слева (вне полосы отвода).	106	отдельно стоящая	щит	3х6	2	36	внутренний подсвет	Ахметбекова Татьяна Николаевна	50:17:0021411:4	№ КУВИ-001/2025-139162745 от 14.07.2025	0,00	0,00
30	Московская обл., Павлово-Посадский г.о., а/д МКАД-Крутицы-Железнодорожный-Ликино-Дулево, 55км+800м, справа.	107	отдельно стоящая	щит	3х6	2	36	внешний подсвет	собственность не разграничена			36 000,00	36 000,00
31	Московская обл., Павлово-Посадский г.о., а/д Кузнецы - Павловский-Посад Куровское, 4км+970м справа.	110	отдельно стоящая	щит	3х6	1	18	внешний подсвет	собственность не разграничена			36 000,00	36 000,00
32	Московская обл., Павлово-Посадский г.о., г. Павловский Посад, ул. Привокзальная, напротив д.14 (автостоянка)	111	отдельно стоящая	щит	3х6	2	36	внешний подсвет	собственность не разграничена			57 600,00	57 600,00

33	Московская обл., Павлово-Посадский г.о, г. Павловский Посад, БЖД проезд, у д.60, в начале дома,факт установки БЖД проезд д.60 в конце.	114	отдельно стоящая	щит	3x6	2	36	внешний подсвет	собственность не разграничена			57 600,00	57 600,00
34	Московская обл., Павлово-Посадский г.о, г. Павловский Посад, Б. Железнодорожный пр., д.64	115	отдельно стоящая	щит	3x6	2	36	внешний подсвет	собственность не разграничена			57 600,00	57 600,00
35	Московская обл., Павлово-Посадский г.о, г. Павловский Посад, БЖД проезд, пересечение с ул.Свердлова, у д.60, факт БЖД проезд, пересечение с ул. Свердлова, у д.60 (начало дома)	117	отдельно стоящая	щит	3x6	2	36	внешний подсвет	собственность не разграничена			57 600,00	57 600,00
36	Московская обл., Павлово-Посадский г.о, г. Павловский Посад, Б. Железнодорожный проезд, д.6-д.4, напротив, на пересечении с ул. Привокзальная	118	отдельно стоящая	щит	3x6	2	36	внешний подсвет	собственность не разграничена			57 600,00	57 600,00
37	Московская обл., Павлово-Посадский г.о, г. Павловский Посад, ул. Б. Покровская, 350 м от Носовихинского ш. слева	126	отдельно стоящая	щит	3x6	2	36	внешний подсвет	собственность не разграничена			57 600,00	57 600,00
38	Московская обл., Павлово-Посадский г.о., г. Павловский Посад, ул. Большая Покровская, выезд из города в сторону Носовихинского ш., 1км+0м, слева, (факт установки ул.большая Покровская 350 м от Носовихинского шоссе справа.)	127	отдельно стоящая	щит	3x6	2	36	внешний подсвет	собственность не разграничена			43 200,00	43 200,00
39	Московская обл., Павлово-Посадский г.о., г. Павловский Посад, ул. Большая Покровская, 50м от пересечения с ул. Южная, в сторону Носовихинского шоссе, слева, (Факт установки ул.Большая Покровская 1км+320 мот Носовихинского шоссе справа)	128	отдельно стоящая	щит	3x6	2	36	внешний подсвет	собственность не разграничена			43 200,00	43 200,00
40	Московская обл., Павлово-Посадский г.о., г. Павловский Посад, ул. Большая Покровская, 150м от пересечения с ул. Южная, в сторону Носовихинского шоссе, слева, факт установки ул Большая Покровская 1км+240м от Носовихинского шоссе справа.)	129	отдельно стоящая	щит	3x6	2	36	внешний подсвет	собственность не разграничена			43 200,00	43 200,00
41	Московская обл., Павлово-Посадский г.о, г. Павловский Посад, ул. Б. Покровская, 1км+140 м,от Носовихинского ш, справа	130	отдельно стоящая	щит	3x6	2	36	внешний подсвет	собственность не разграничена			43 200,00	43 200,00

42	Московская обл., Павлово-Посадский г.о, г. Павловский Посад, ул. Большая Покровская, на пересечении с ул. Орджоникидзе, у д.37	131	отдельно стоящая	сити-формат	1,8x1,2	2	4,32	внутренний подсвет	собственность не разграничена			6 912,00	6 912,00
43	Московская обл., Павлово-Посадский г.о, г. Павловский Посад, ул. Кирова, у д.75	133	отдельно стоящая	сити-формат	1,8x1,2	2	4,32	внутренний подсвет	собственность не разграничена			6 912,00	6 912,00
44	Московская обл., Павлово-Посадский г.о, г. Павловский Посад, пл. Революции, у д.1	134	отдельно стоящая	сити-формат	1,8x1,2	2	4,32	внутренний подсвет	собственность не разграничена			6 912,00	6 912,00
45	Московская обл., Павлово-Посадский г.о, г. Павловский Посад, ул. Герцена д.3/1.	135	отдельно стоящая	ситиборд	2,7x3,7	2	19,98	внутренний подсвет, автоматическая смена экспозиции	собственность не разграничена			0,00	0,00
46	Московская обл., Павлово-Посадский г.о, г. Павловский Посад, ул. Большая Покровская, 32 м до пересечения с ул. Урицкого, у д.7	136	отдельно стоящая	ситиборд	2,7x3,7	2	19,98	внутренний подсвет, автоматическая смена экспозиции	собственность не разграничена			19 180,80	19 180,80
47	Московская обл., Павлово-Посадский г.о., д. Кузнецы, Горьковское ш., д. 51	139	отдельно стоящая	суперсайт	5x12	2	120	внутренний подсвет	Стулов Сергей Владимирович	50:17:0020103:534	№ КУВИ-001/2025-146399713 от 28.07.2025	0,00	0,00
48	Московская обл., Павлово-Посадский г.о, г. Павловский Посад, пл. Революции, у д.3	140	отдельно стоящая	ситиборд	2,7x3,7	2	19,98	внутренний подсвет, автоматическая смена экспозиции	собственность не разграничена			19 180,80	19 180,80
49	Московская обл., Павлово-Посадский г.о., а/д М7 Волга (Горьковское ш.), 68км+450м, слева	141	отдельно стоящая	щит	3x6	2	36	внешний подсвет	собственность не разграничена			57 600,00	57 600,00
50	Московская обл., Павлово-Посадский г.о, г. Павловский Посад, ул. Большая Покровская, 200 м от Носовихинского ш, справа	148	отдельно стоящая	щит	3x6	2	36	внешний подсвет	собственность не разграничена			43 200,00	43 200,00
51	Московская обл., Павлово-Посадский г.о, г. Павловский Посад, ул. Южная, у д.32	149	отдельно стоящая	щит	3x6	2	36	внешний подсвет	собственность не разграничена			43 200,00	43 200,00
52	Московская обл., Павлово-Посадский г.о, г. Павловский Посад, БЖД проезд, д 64, начало дома	150	отдельно стоящая	щит	3x6	2	36	внешний подсвет	собственность не разграничена			57 600,00	57 600,00
53	Московская обл., Павлово-Посадский г.о, г. Павловский Посад, ул. Большая Покровская, 100м от перекрестка с ул. Южная, справа, (факт установки Большая Покровская 1км+350м от Носовихинского шоссе слева.)	151	отдельно стоящая	щит	3x6	2	36	внешний подсвет	собственность не разграничена			43 200,00	43 200,00
54	Московская обл., Павлово-Посадский г.о., а/д Кузнецы - Павловский-Посад - Куровское, 4км+200м, слева	152	отдельно стоящая	щит	3x6	2	36	внешний подсвет	собственность не разграничена			36 000,00	36 000,00

55	Московская обл., Павлово-Посадский г.о, г. Павловский Посад, ул. Большая Покровская, у д. 34/1	159	отдельно стоящая	сити-формат	1,8x1,2	2	4,32	внутренний подсвет	собственность не разграничена			6 912,00	6 912,00
56	Московская обл., Павлово-Посадский г.о, г. Павловский Посад, ул. Герцена, на пересечении с ул. Чапаева, у д.11	161	отдельно стоящая	сити-формат	1,8x1,2	2	4,32	внутренний подсвет	собственность не разграничена			6 912,00	6 912,00
57	Московская обл., Павлово-Посадский г.о, г. Павловский Посад, ул. Кирова, напротив д.4.А	162	отдельно стоящая	сити-формат	1,8x1,2	2	4,32	внутренний подсвет	собственность не разграничена			6 912,00	6 912,00
58	Московская обл., Павлово-Посадский г.о, г. Павловский Посад, ул. Кирова конец д. 11	163	отдельно стоящая	сити-формат	1,8x1,2	2	4,32	внутренний подсвет	собственность не разграничена			6 912,00	6 912,00
59	Московская обл., Павлово-Посадский г.о, г. Павловский Посад, пер. Ленинградский, на пересечении с ул. Максима Горького	166	отдельно стоящая	щит	3x6	1	18	внешний подсвет	собственность не разграничена			36 000,00	36 000,00
60	Московская обл., Павлово-Посадский г.о, г. Павловский Посад, пер. Ленинградский, 42 м после пересечения с ул. Максима Горького, справа	167	отдельно стоящая	щит	3x6	2	36	без подсвета	собственность не разграничена			51 840,00	51 840,00
61	Московская обл., Павлово-Посадский г.о., а/д Кузнецы - Павловский-Посад - Куровское, 1км+040м, справа	168	отдельно стоящая	щит	3x6	2	36	внешний подсвет	собственность не разграничена			36 000,00	36 000,00
62	Московская обл., Павлово-Посадский г.о., а/д М7 Волга, 69км+750м, слева	172	отдельно стоящая	щит	3x6	2	36	внешний подсвет	собственность не разграничена			57 600,00	57 600,00
63	Московская обл., Павлово-Посадский г.о, г. Павловский Посад, БЖД проезд, у д.23 корп.7	178	отдельно стоящая	стела	5x1	2	10	внутренний подсвет	Аскеров Эльданиз Аскер оглы	50:17:0021321:28	№ КУВИ-001/2025-142833553 от 21.07.2025	0,00	0,00
64	Московская обл., Павлово-Посадский г.о, г. Павловский Посад, ул. Фрунзе, у д.41, справа	185	отдельно стоящая	щит	3x6	2	36	внешний подсвет	собственность не разграничена			57 600,00	57 600,00
65	Московская обл., Павлово-Посадский г.о, г. Павловский Посад, ул. Привокзальная, у ж/д вокзала	188	отдельно стоящая	сити-формат	1,8x1,2	2	4,32	внутренний подсвет	собственность не разграничена			6 912,00	6 912,00
66	Московская обл., Павлово-Посадский г.о, г. Павловский Посад, ул. Кирова, у д. 60, слева	189	отдельно стоящая	сити-формат	1,8x1,2	2	4,32	внутренний подсвет	собственность не разграничена			6 912,00	6 912,00
67	Московская обл., Павлово-Посадский г.о, г. Павловский Посад, ул. Большая Покровская, у д.20	193	отдельно стоящая	сити-формат	1,8x1,2	2	4,32	внутренний подсвет	собственность не разграничена			6 912,00	6 912,00
68	Московская обл., Павлово-Посадский г.о, г. Павловский Посад, ул. Большая Покровская, у д.42	194	отдельно стоящая	сити-формат	1,8x1,2	2	4,32	внутренний подсвет	собственность не разграничена			6 912,00	6 912,00

69	Московская обл., Павлово-Посадский г.о., г. Павловский Посад, ул. Большая Покровская, у д.41	195	отдельно стоящая	сити-формат	1,8x1,2	2	4,32	внутренний подсвет	собственность не разграничена			6 912,00	6 912,00
70	Московская обл., Павлово-Посадский г.о., Носовихинское шоссе, 50км+280м, справа (вне полосы отвода).	203	отдельно стоящая	щит	3x6	2	36	внутренний подсвет	Никонов Андрей Георгиевич	50:17:0030105:987	№ КУВИ-001/2025-144848778 от 24.07.2025	0,00	0,00
71	Московская обл., Павлово-Посадский г.о., а/д Кузнецы - Павловский-Посад - Куровское, 13км+730м, слева	205	отдельно стоящая	щит	3x6	2	36	внешний подсвет	собственность не разграничена			36 000,00	36 000,00
72	Московская область, Павлово-Посадский г.о., а/д Павловский Посад - Красная Дубрава - Орехово-Зуево, 3км+440м слева	206	отдельно стоящая	щит	3x6	2	36	внешний подсвет	собственность не разграничена			36 000,00	36 000,00
73	Московская обл., Павлово-Посадский г.о., а/д Кузнецы - Павловский-Посад - Куровское, 4км+250м, справа,(факт установки 4км+190м справа)	207	отдельно стоящая	щит	3x6	2	36	внешний подсвет	собственность не разграничена			36 000,00	36 000,00
74	Московская обл., Павлово-Посадский г.о., г. Павловский Посад, ул. Большая Покровская 0км+950м от Носовихинского шоссе, слева	208	отдельно стоящая	щит	3x6	2	36	внешний подсвет	собственность не разграничена			43 200,00	43 200,00
75	Московская обл., Павлово-Посадский г.о., а/д Кузнецы - Павловский-Посад - Куровское, 3км+370м, справа (факт 3км+380м справа)	210	отдельно стоящая	щит	3x6	2	36	внешний подсвет	собственность не разграничена			36 000,00	36 000,00
76	Московская обл., Павлово-Посадский г.о., а/д Кузнецы-Павловский-Посад - Куровское, 3км+800м, справа факт 3км+680м справа)	211	отдельно стоящая	щит	3x6	2	36	внешний подсвет	собственность не разграничена			36 000,00	36 000,00
77	Московская обл., Павлово-Посадский г.о., Кузнецы - Павловский-Посад - Куровское, 3км+560м, слева	212	отдельно стоящая	щит	3x6	2	36	внешний подсвет	собственность не разграничена			36 000,00	36 000,00
78	Московская обл., Павлово-Посадский г.о., а/д Кузнецы - Павловский-Посад - Куровское, 4км+100м, слева, (факт установки 4км+040м слева)	213	отдельно стоящая	щит	3x6	2	36	внешний подсвет	собственность не разграничена			36 000,00	36 000,00
79	Московская обл., Павлово-Посадский г.о., а/д Кузнецы - Павловский-Посад - Куровское, 4км+370м, слева	214	отдельно стоящая	щит	3x6	2	36	внешний подсвет	собственность не разграничена			36 000,00	36 000,00
80	Московская обл., Павлово-Посадский г.о., а/д Кузнецы - Павловский-Посад - Куровское, 4км+430,справа	215	отдельно стоящая	щит	3x6	2	36	внешний подсвет	собственность не разграничена			36 000,00	36 000,00

81	Московская обл., Павлово-Посадский г.о., а/д Кузнецы - Павловский-Посад - Куровское, 0км+730м, справа	217	отдельно стоящая	щит	3x6	2	36	внешний подсвет	собственность не разграничена			36 000,00	36 000,00
82	Московская обл., Павлово-Посадский г.о., а/д М7 Волга, 67км+600м, слева (факт установки 67км+550м, слева)	218	отдельно стоящая	щит	3x6	2	36	внешний подсвет	собственность не разграничена			57 600,00	57 600,00
83	Московская обл., Павлово-Посадский г.о., а/д М7 Волга, 67км+400м, справа (факт установки 67 км + 470м)	219	отдельно стоящая	щит	3x6	2	36	внешний подсвет	собственность не разграничена			57 600,00	57 600,00
84	Московская обл., Павлово-Посадский г.о., а/д Кузнецы - Павловский-Посад - Куровское, 13км+600м, справа,	220	отдельно стоящая	щит	3x6	2	36	внешний подсвет	собственность не разграничена			36 000,00	36 000,00
85	Московская обл., Павлово-Посадский г.о., а/д МКАД-Крутицы-Железнодорожный-Ликино-Дулево, 58км+910м, слева	224	отдельно стоящая	щит	3x6	2	36	внешний подсвет	собственность не разграничена			36 000,00	36 000,00
86	Московская обл., Павлово-Посадский г.о., а/д Кузнецы - Павловский-Посад - Куровское, 3км+735 м, слева	226	отдельно стоящая	щит	3x6	2	36	внешний подсвет	собственность не разграничена			36 000,00	36 000,00
87	Московская обл., Павлово-Посадский г.о., а/д Кузнецы - Павловский-Посад - Куровское, 4км+240м, слева	227	отдельно стоящая	щит	3x6	2	36	внешний подсвет	собственность не разграничена			36 000,00	36 000,00
88	Московская обл., Павлово-Посадский г.о., а/д Кузнецы - Павловский-Посад - Куровское, 3км+770 м, справа	228	отдельно стоящая	щит	3x6	2	36	внешний подсвет	собственность не разграничена			36 000,00	36 000,00
89	Московская обл., Павлово-Посадский г.о., а/д Кузнецы - Павловский-Посад - Куровское, 4км +460 м, слева	229	отдельно стоящая	щит	3x6	2	36	внешний подсвет	собственность не разграничена			36 000,00	36 000,00
90	Московская обл., Павлово-Посадский г.о., г Павловский Посад, а/д Кузнецы - Павловский-Посад - Куровское, 50м после пересечения с ул. Автомобилистов, слева, (факт установки Ленинградский переулок АЗС ТНК Справа)	231	отдельно стоящая	щит	3x6	2	36	внешний подсвет	собственность не разграничена			57 600,00	57 600,00
91	Московская обл., Павлово-Посадский г.о., а/д М7 Волга, 67км+700м, справа	233	отдельно стоящая	щит	3x6	2	36	внешний подсвет	собственность не разграничена			57 600,00	57 600,00
92	Московская обл., Павлово-Посадский г.о., а/д МКАД-Крутицы-Железнодорожный-Ликино-Дулево, 55км+150м, слева	239	отдельно стоящая	щит	3x6	2	36	внешний подсвет	собственность не разграничена			36 000,00	36 000,00

93	Московская обл., Павлово-Посадский г.о., г. Павловский Посад, ул. Большая Покровская, выезд из города в сторону Носовихинского ш., 0км+200м, справа, (факт установки ул БольшаяПокровская 1км+160 м от Носовихинского шоссе слева)	241	отдельно стоящая	щит	3x6	2	36	внешний подсвет	собственность не разграничена			43 200,00	43 200,00
94	Московская обл., Павлово-Посадский г.о., г. Павловский Посад, Ленинградский пер., АЗС "ТНК", слева	244	отдельно стоящая	щит	3x6	2	36	внешний подсвет	собственность не разграничена			57 600,00	57 600,00
95	Московская обл., Павлово-Посадский г.о., г. Павловский Посад, ул. Мира, у д.10, справа	245	отдельно стоящая	щит	3x6	2	36	внешний подсвет	собственность не разграничена			57 600,00	57 600,00
96	Московская обл., Павлово-Посадский г.о., г. Павловский Посад, ул. Интернациональная, напротив д. 34 А	247	отдельно стоящая	ситиборд	2,7x3,7	2	19,98	внутренний подсвет, автоматическая смена экспозиции	собственность не разграничена			14 385,60	14 385,60
97	Московская обл., Павлово-Посадский г.о., г. Павловский Посад, ул. Интернациональная, 100м от поворота в сторону Городка, слева, (факт установки д9/1 около р Клязьма)	248	отдельно стоящая	щит	3x6	2	36	внешний подсвет	собственность не разграничена			43 200,00	43 200,00
98	Московская обл., Павлово-Посадский г.о., г. Павловский Посад, ул. Привокзальная, возле 2-й опоры до пересечения с ул Герцена, справа	251	отдельно стоящая	щит	3x6	2	36	внешний подсвет	собственность не разграничена			57 600,00	57 600,00
99	Московская обл., Павлово-Посадский г.о., г. Павловский Посад, ул. Кирова у д.5	257	отдельно стоящая	стела	12x3	1	36	внутренний подсвет	ООО "ПроектСтройДом"	50:17:0021312:21	№ КУВИ-001/2025-111886827 от 26.05.2025	0,00	0,00
100	Московская обл., Павлово-Посадский г.о., г.Павловский Посад, ул Большая Покровская , у д.14, пересечение с ул. Урицкого	259	отдельно стоящая	стела	5x2	3	30	внутренний подсвет	Личинин Василий Серафимович	50:17:0021313:90	№ КУВИ-001/2025-111886861 от 26.05.2025	0,00	0,00
101	Московская обл., Павлово-Посадский г.о., а/д Кузнецы-Павловский Посад - Куровское-1 км+130 м, справа.	262	отдельно стоящая	стела	9,1x2,1	2	38,22	внутренний подсвет	собственность не разграничена			45 864,00	45 864,00
102	Московская обл., Павлово-Посадский г.о., д. Тарасово ,а/д М7 "Волга", 67км+230м,слева.	264	отдельно стоящая	стела	4x2,1	2	16,8	без подсвета	ООО "Газпромбанк Лизинг"	50:17:0011017:9	№ КУВИ-001/2025-111886850 от 26.05.2025	0,00	0,00
103	Московская обл., Павлово-Посадский г.о., д.Сонино, 100м	265	отдельно стоящая	щит	3x6	2	36	внутренний подсвет	ООО «ЛУКОЙЛ-ЦЕНТРНЕФТЕПРОДУКТ»	50:17:0021907:6	№ КУВИ-001/2025-112058504 от 26.05.2025	0,00	0,00
104	Московская обл., Павлово-Посадский г.о., г.Павловский Посад, ул. Большая Покровская, у д. 33.	266	отдельно стоящая	стела	5,11x2	3	30,66	внутренний подсвет	Грушников Александр Александрович	50:17:0021317:13	№ КУВИ-001/2025-112058507 от 26.05.2025	0,00	0,00

105	Московская обл., Павлово-Посадский г.о., деревня Заозерье, д.53	267	отдельно стоящая	флаговая композиция	5x1 (7шт)	2	70	без подсвета	ООО "АСД Компани"	50:17:0020117:398	№ КУВИ-001/2025-146863540 от 29.07.2025	0,00	0,00
106	Московская обл., Павлово-Посадский г.о., д.Заозерье, д.42 Б	268	отдельно стоящая	флаговая композиция	5x1,3 (3шт)	2	39	без подсвета	ООО"Ферронордик Машины"	50:17:0020104:65	№ КУВИ-001/2025-139152295 от 14.07.2025	0,00	0,00
107	Московская обл., Павлово-Посадский г.о., д.Заозерье, д.42 Б	269	отдельно стоящая	флаговая композиция	5x1,3 (3 шт)	2	39	без подсвета	ООО"Ферронордик Машины"	50:17:0020104:65	№ КУВИ-001/2025-139152295 от 14.07.2025	0,00	0,00
108	Московская обл., Павлово-Посадский г.о., г. Павловский Посад, ул.Привокзальная, у д.20В	270	отдельно стоящая	стела	8*2,11	2	33,76	внутренний подсвет	ООО "Фреш Маркет"	50:17:0021336:10	№ КУВИ-001/2025-112058477 от 26.05.2025	0,00	0,00
109	Московская обл., Павлово-Посадский г.о., пос. Большие Дворы, ул. Дорожная, д. 23	274	отдельно стоящая	щит	3x6	2	36	внутренний подсвет	Руденко С.В. и Торшина Е.Н.	50:17:0020208:49	№ КУВИ-001/2025-112076149 от 26.05.2025	0,00	0,00
110	Московская обл., Павлово-Посадский г.о., г. Павловский Посад, ул. Максима Горького, д. 40	275	отдельно стоящая	щит	3x6	2	36	внутренний подсвет	Цуканова Н.А.	50:17:0020603:12	№ КУВИ-001/2025-112076128 от 26.05.2025	0,00	0,00
111	Московская область, Павлово-Посадский г.о, пгт. Большие Дворы (Шоссейная ул., д.1)	278	отдельно стоящая	флаговая композиция	4,5x1,5 (3 шт. высотой 9 м.)	2	40,5	без подсвета	ООО "ЛУКОЙЛ-Центрнефтепродукт"	50:17:0020217:66	№ КУВИ-001/2025-139152586 от 14.07.2025	0,00	0,00
112	Московская обл., Павлово-Посадский г.о., г. Павловский Посад, проезд Большой Железнодорожный, у дома 29 вл.1	279	отдельно стоящая	ситиборд	2,7x3,7	2	19,98	внутренний подсвет	Ли Максим Григорьевич	50:17:0021321:105	№ КУВИ-001/2025-112089321 от 26.05.2025	0,00	0,00
113	Московская обл., Павлово-Посадский г.о., г. Павловский Посад, на пересечении ул. Вачевская и ул. Воровского (Вачевская ул., д. 8)	280	отдельно стоящая	щит	3x6	2	36	внутренний подсвет	Акулова Антонина Николаевна, Прокунина Анастасия Анатольевна	50:17:0021404:46	№ КУВИ-001/2025-112089129 от 26.05.2025	0,00	0,00
114	Московская обл., Павлово-Посадский г.о., д. Грибаново, Носовихинское ш. поворот на д. Криулино	281	отдельно стоящая	щит	3x6	2	36	внутренний подсвет	Петрова Тамара Александровна	50:17:0021901:25	№ КУВИ-001/2025-142833546 от 21.07.2025	0,00	0,00
115	Московская обл., Павлово-Посадский г.о., 320 м севернее с. Рахманово, участок 186, Носовихинское ш., поворот на мкрн. Игнатьево	282	отдельно стоящая	щит	3x6	2	36	внутренний подсвет	Ахметбекова Татьяна Николаевна	50:17:0021411:4	№ КУВИ-001/2025-142833559 от 21.07.2025	0,00	0,00
116	Московская обл., Павлово-Посадский г.о., г. Павловский Посад, Большой Железнодорожный проезд, № 29 "В"	283	отдельно стоящая	щит	3x6	2	36	внутренний подсвет	Павлово-Посадское районное потребительское общество	50:17:0021321:25	№ КУВИ-001/2025-142833533 от 21.07.2025	0,00	0,00
117	Московская обл., Павлово-Посадский г.о., г. Павловский Посад, Большой Железнодорожный проезд, д. 29, корп. 2	284	отдельно стоящая	щит	3x6	2	36	внутренний подсвет	Павлово-Посадское районное потребительское общество	50:17:0021321:2	№ КУВИ-001/2025-142833565 от 21.07.2025	0,00	0,00

118	Московская обл., Павлово-Посадский г.о., г. Павловский Посад, Большой Железнодорожный проезд, д. 31/2	285	отдельно стоящая	щит	3x6	2	36	внутренний подсвет	Павлово-Посадское районное потребительское общество	50:17:0021317:14	№ КУВИ-001/2025-139162777 от 14.07.2025	0,00	0,00
119	Московская обл., Павлово-Посадский г.о., северо-западнее деревни Бывалино, поле 34	286	отдельно стоящая	ситиборд	2,7x3,7	2	19,98	внутренний подсвет	Гуренко Надежда Владимировна	50:17:0030310:1314	№ КУВИ-001/2025-112089461 от 26.05.2025	0,00	0,00
120	Московская обл., Павлово-Посадский г.о., г. Павловский Посад, ул. Южная, д. 42	287	отдельно стоящая	ситиборд	2,7x3,7	2	19,98	внутренний подсвет	Радина Марина Геннадьевна, Шивалин Игорь Александрович	50:17:0021517:573	№ КУВИ-001/2025-112089432 от 26.05.2025	0,00	0,00
121	Московская обл., Павлово-Посадский г.о., д. Кузнецы, № 58Д (поз. 1)	288	отдельно стоящая	флаговая композиция	4,5x1,5 (6 шт. высотой 9 м.)	2	81	без подсвета	ООО «Трак Посад»	50:17:0011304:66	№ КУВИ-001/2025-139152586 от 14.07.2025	0,00	0,00
122	Московская обл., Павлово-Посадский г.о., д. Кузнецы, № 58Д (поз. 2)	289	отдельно стоящая	флаговая композиция	4,5x1,5 (3 шт. высотой 9 м.)	2	40,5	без подсвета	ООО «Трак Посад»	50:17:0011304:66	№ КУВИ-001/2025-139152586 от 14.07.2025	0,00	0,00
123	Московская обл., Павлово-Посадский г.о., д. Кузнецы, № 58Д (поз. 3)	290	отдельно стоящая	флаговая композиция	4,5x1,5 (3 шт. высотой 9 м.)	2	40,5	без подсвета	ООО «Трак Посад»	50:17:0011304:66	№ КУВИ-001/2025-139152586 от 14.07.2025	0,00	0,00
124	Московская обл., Павлово-Посадский г.о., г. Электрогорск, ул. Кржижановского, д. 13, поворот к магазину "Пятерочка"	291	отдельно стоящая	стела	5x1,4	2	14	внутренний подсвет	собственность не разграничена			13 440,00	13 440,00
125	Московская обл., Павлово-Посадский г.о., д. Кузнецы, д. 58Д (поз. 1)	292	отдельно стоящая	стела	4,2x1,4	2	11,76	внутренний подсвет	ООО «Трак Посад»	50:17:0011304:66	№ КУВИ-001/2025-139152586 от 14.07.2025	0,00	0,00
126	Московская обл., Павлово-Посадский г.о., д. Кузнецы, д. 58Д (поз. 2)	293	отдельно стоящая	стела	4,2x1,4	2	11,76	внутренний подсвет	ООО "Трак Посад"	50:17:0011304:66	№ КУВИ-001/2025-139152586 от 14.07.2025	0,00	0,00
127	Московская обл., Павлово-Посадский г.о., д. Сонино, д.100, (поз.1)	295	отдельно стоящая	пилон	2,4x0,68	1	1,69	внутренний подсвет	ООО "ЛУКОЙЛ-Центрнефтепродукт"	50:17:0021907:6	№ КУВИ-001/2025-138985716 от 14.07.2025	0,00	0,00
128	Московская обл., Павлово-Посадский г.о., д. Сонино, д.100, (поз.2)	296	отдельно стоящая	флаговая композиция	4,5x1,5 (3 шт. высотой 9 м.)	2	40,5	без подсвета	ООО "ЛУКОЙЛ-Центрнефтепродукт"	50:17:0021907:6	№ КУВИ-001/2025-138985716 от 14.07.2025	0,00	0,00
129	Московская обл., Павлово-Посадский г.о., а/д Евсеево – Назарьево - Ефимово - Логиново, д. Улитино, Индустриальный парк Улитино, в районе д. 7	297	отдельно стоящая	щит	3x6	2	36	внутренний подсвет	Никонов Андрей Георгиевич	50:17:0000000:69688	№ КУВИ-001/2025-101848507 от 07.05.2025	0,00	0,00
130	Московская обл., Павлово-Посадский г.о., г. Павловский Посад, ул. Большая Покровская, в районе д. 23 по ул. Фрунзе	298	отдельно стоящая	щит	3x6	2	36	внутренний подсвет	Ерлин Евгений Викторович	50:17:0021504:51	№ КУВИ-001/2025-138985777 от 14.07.2025	0,00	0,00

131	Московская обл., Павлово-Посадский г.о., д. Кузнецы, д. 132А	299	отдельно стоящая	стела	6,48x2	2	25,92	внутренний подсвет	ООО «Вектор М»	50:17:0011304:222	№ КУВИ-001/2025-142833535 от 21.07.2025	0,00	0,00
132	Московская обл., Павлово-Посадский г.о., д. Бывалино (поз.1)	300	отдельно стоящая	щит	3x6	2	36	внутренний подсвет	Дежков Алексей Николаевич	50:17:0000000:66686	№ КУВИ-001/2025-138985786 от 14.07.2025	0,00	0,00
133	Московская обл., Павлово-Посадский г.о., д. Бывалино (поз.2)	301	отдельно стоящая	щит	3x6	2	36	внутренний подсвет	Дежков Алексей Николаевич	50:17:0000000:66686	№ КУВИ-001/2025-138985786 от 14.07.2025	0,00	0,00
134	Московская обл., Павлово-Посадский г.о., г. Павловский Посад, ул. Вачевская, д. 6	302	отдельно стоящая	щит	3x4	1	12	экран	ООО "Эфесто"	50:17:0021405:4	№ КУВИ-001/2025-138985663 от 14.07.2025	0,00	0,00
135	Московская обл., Павлово-Посадский г.о., г. Электрогорск, ул. М. Горького, бульвар (начало) со стороны ТЦ "Континенталь"	303	отдельно стоящая	сити-формат	1,8x1,2	2	4,32	внутренний подсвет	собственность не разграничена			6 912,00	6 912,00
136	Московская обл., Павлово-Посадский г.о., г. Электрогорск, ул. М. Горького, бульвар (конец) со стороны ФОК "Лидер"	304	отдельно стоящая	сити-формат	1,8x1,2	2	4,32	внутренний подсвет	собственность не разграничена			6 912,00	6 912,00
137	Московская обл., Павлово-Посадский г.о., г. Электрогорск, ул. Пионерская, городской сквер, со стороны МОУ СОШ № 14	305	отдельно стоящая	сити-формат	1,8x1,2	2	4,32	внутренний подсвет	собственность не разграничена			6 912,00	6 912,00
138	Московская обл., Павлово-Посадский г.о., г. Электрогорск, сквер Святого Константина, со стороны главной дороги	306	отдельно стоящая	сити-формат	1,8x1,2	2	4,32	внутренний подсвет	собственность не разграничена			6 912,00	6 912,00
139	Московская обл., Павлово-Посадский г.о., г. Электрогорск, сквер Святого Константина, со стороны магазина "Пятерочка"	307	отдельно стоящая	сити-формат	1,8x1,2	2	4,32	внутренний подсвет	собственность не разграничена			6 912,00	6 912,00
140	Московская обл., Павлово-Посадский г.о., г. Электрогорск, въезд в город, 70 м левая сторона	308	отдельно стоящая	щит	3x6	2	36	без подсвета	собственность не разграничена			69 120,00	69 120,00
141	Московская обл., Павлово-Посадский г.о., г. Электрогорск, въезд в город, 135 м левая сторона	309	отдельно стоящая	щит	3x6	2	36	без подсвета	собственность не разграничена			69 120,00	69 120,00
142	Московская обл., Павлово-Посадский г.о., г. Электрогорск, въезд в город, 1,8 км правая сторона	310	отдельно стоящая	щит	3x6	2	36	без подсвета	собственность не разграничена			86 400,00	86 400,00
143	Московская обл., Павлово-Посадский г.о., г. Электрогорск, ул. Советская, д. 44	311	отдельно стоящая	щит	3x6	2	36	без подсвета	собственность не разграничена			69 120,00	69 120,00
144	Московская обл., Павлово-Посадский г.о., г. Электрогорск, ул. Советская, в районе д. 22 (школа № 16)	312	отдельно стоящая	щит	3x6	2	36	без подсвета	собственность не разграничена			86 400,00	86 400,00
145	Московская обл., Павлово-Посадский г.о., г. Электрогорск, ул. Советская, в районе д. 12	313	отдельно стоящая	щит	3x6	2	36	без подсвета	собственность не разграничена			69 120,00	69 120,00

146	Московская обл., Павлово-Посадский г.о., г. Электрогорск, ул. Советская, д.10	314	отдельно стоящая	щит	3x6	2	36	без подсвета	собственность не разграничена			86 400,00	86 400,00
147	Московская обл., Павлово-Посадский г.о., г. Электрогорск, ул. М.Горького, в районе городского рынка	315	отдельно стоящая	щит	3x6	2	36	без подсвета	собственность не разграничена			69 120,00	69 120,00
148	Московская обл., Павлово-Посадский г.о., г. Электрогорск, ул. Советская, в районе д. 1а (с левой стороны)	316	отдельно стоящая	щит	3x6	2	36	экран	собственность не разграничена			23 040,00	23 040,00
149	Московская обл., Павлово-Посадский г.о., г. Электрогорск, ул. Советская, в районе д. 1а (за такси, с правой стороны)	317	отдельно стоящая	щит	3x6	2	36	без подсвета	собственность не разграничена			90 720,00	90 720,00
150	Московская обл., Павлово-Посадский г.о., г. Электрогорск, ул. Буденного, д.1, поворот на ЭКОлаб	318	отдельно стоящая	щит	3x6	2	36	без подсвета	собственность не разграничена			69 120,00	69 120,00
151	Московская обл., Павлово-Посадский г.о., г. Электрогорск, ул. Буденного, поворот на Спецбетон	319	отдельно стоящая	щит	3x6	2	36	без подсвета	собственность не разграничена			69 120,00	69 120,00
152	Московская обл., Павлово-Посадский г.о., г. Электрогорск, ул. Советская, в районе магазина «Электрогорскмебель»	320	отдельно стоящая	щит	3x6	3	54	без подсвета	собственность не разграничена			77 760,00	77 760,00
153	Московская обл., Павлово-Посадский г.о., г. Электрогорск, перекресток улиц Св. Константина, Буденного, Советская	321	отдельно стоящая	щит	3x6	3	54	без подсвета	собственность не разграничена			97 200,00	97 200,00
154	Московская обл., Павлово-Посадский г.о., г. Электрогорск, ул. Советская, в районе д. 4б	322	отдельно стоящая	ситиборд	2,7x3,7	2	19,98	внутренний подсвет	собственность не разграничена			31 968,00	31 968,00
155	Московская обл., Павлово-Посадский г.о., г. Электрогорск, в районе ул. Советская, д. 32А	323	отдельно стоящая	пилон	3x1,4	3	12,6	внутренний подсвет	собственность не разграничена			25 200,00	25 200,00
156	Московская обл., Павлово-Посадский г.о., г. Электрогорск, в районе пл. Вокзальная, д. 1	324	отдельно стоящая	пилон	3x1,4	3	12,6	внутренний подсвет	собственность не разграничена			25 200,00	25 200,00