Утверждена

Администрация Павлово-Посадского района

(наименование документа об утверждении, включая наименования органов государственной власти или органов местного самоуправления, принявших решение об утверждении схемы или подписавших соглашение о перераспределении земельных участков)

от _____ № _____

Схема расположения земельного участка или земельных участков на кадастровом плане территории

Система координат: МСК-50 зона 2

Условный номер земельного участка —

(указывается в случае, если предусматривается образование двух и более земельных участков)

Площадь земельного участка *998* м^2

(указывается проектная площадь образуемого земельного участка, вычисленная с использованием технологических и программных средств, в том числе размещенных на официальном сайте федерального органа исполнительной власти, уполномоченного Правительством Российской Федерации на осуществление государственного кадастрового учета, государственной регистрации прав, ведение Единого государственного реестра недвижимости и предоставление сведений, содержащихся в Едином государственном реестре недвижимости, в информационно-телекоммуникационной сети "Интернет" (далее - официальный сайт), с округлением до 1 квадратного метра. Указанное значение площади земельного участка может быть уточнено при проведении кадастровых работ не более чем на десять процентов)

Обозначение характерных точек границ	Координаты (указываются в случае подготовки схемы расположения земельного участка с использованием технологических и программных средств, в том числе размещенных на официальном сайте. Значения координат, полученные с использованием указанных технологических и программных средств, указываются с округлением до 0,01 метра)		Обозначение характерных точек границ	Координаты (указываются в случае подготовки схемы расположения земельного участка с использованием технологических и программных средств, в том числе размещенных на официальном сайте. Значения координат, полученные с использованием указанных технологических и программных средств, указываются с округлением до 0,01 метра)	
	X	Y		X	Y
н1	469 127,86	2 259 169,87	н4	469 092,74	2 259 172,18
н2	469 129,73	2 259 198,25	н1	469 127,86	2 259 169,87
н3	469 094,25	2 259 200,16			

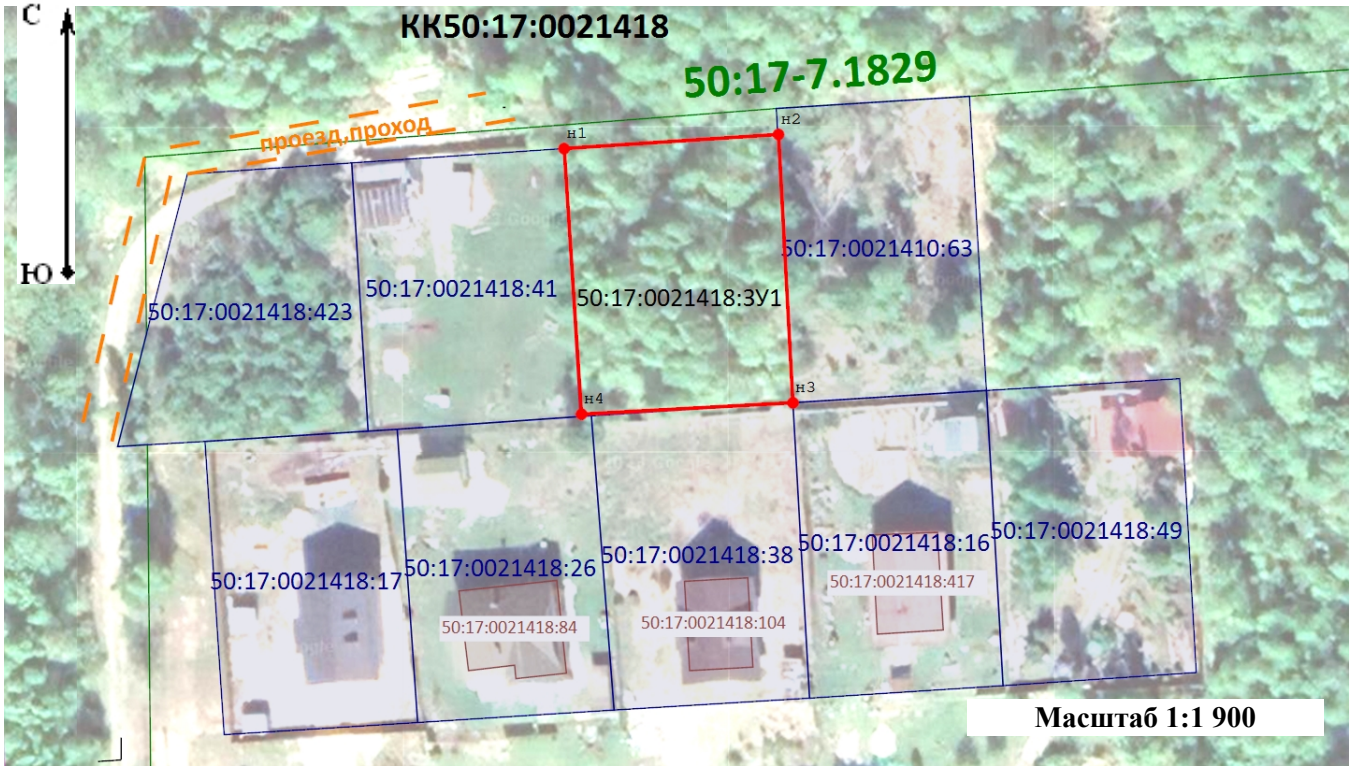

Условные обозначения:

- граница территориальной зоны
- границы земельного участка, сведения о которых содержатся в ЕГРН
- характерная точка контура земельного участка
- Границы и номера земельных участков согласно сведениям ЕГРН
- номер территориальной зоны
- Вновь образованная часть границы, сведения о которой достаточны для определения ее местоположения
- Земли общего пользования, проход, проезд
- Обозначение кадастрового квартала
- границы объекта капитального строительства
- Номера объекта капитального строительства