ОПИСАНИЕ МЕСТОПОЛОЖЕНИЯ ГРАНИЦ

Публичный сервитут в целях размещения линейного объекта системы газоснабжения "Распределительный газопровод высокого давления Р≤0,6МПа" по адресу: Московская область, городской округ Павловский Посад, п. Большие Дворы, проезд ул. Маяковского - ул. Дорожная

(наименование объекта, местоположение границ которого описано (далее - объект)

Раздел 1

Сведения об объекте		
№ п/п	**Характеристики объекта**	**Описание характеристик**
1	**2**	**3**
1	Местоположение объекта	Московская область, Павловский Посад г, Большие Дворы п
2	Площадь объекта ± величина погрешности определения площади (Р ± ΔР)	35 м² ± 2 м²
3	Иные характеристики объекта	

Раздел 2

Сведения о местоположении границ объекта					
1. Система координат МСК-50, зона 2					
2. Сведения о характерных точках границ объекта					
Обозначение характерных точек границ	**Координаты, м**		**Метод определения координат характерной точки**	**Средняя квадратическая погрешность положения характерной точки (Mt), м**	**Описание обозначения точки на местности (при наличии)**
	X	**Y**			
1	**2**	**3**	**4**	**5**	**6**
1	475 692,05	2 260 296,38	Аналитический метод	0,10	—
2	475 694,54	2 260 303,10		0,10	
3	475 689,84	2 260 304,84		0,10	
4	475 687,44	2 260 298,34		0,10	
1	475 692,05	2 260 296,38		0,10	
3. Сведения о характерных точках части (частей) границы объекта					
1	**2**	**3**	**4**	**5**	**6**
—	—	—	—	—	—

Раздел 3

Сведения о местоположении измененных (уточненных) границ объекта							
1. Система координат МСК-50, зона 2							
2. Сведения о характерных точках границ объекта							
Обозначение характерных точек границы	**Существующие координаты, м**		**Измененные (уточненные) координаты, м**		**Метод определения координат характерной точки**	**Средняя квадратическая погрешность положения характерной точки (Mt), м**	**Описание обозначения точки на местности (при наличии)**
	X	**Y**	**X**	**Y**			
1	**2**	**3**	**4**	**5**	**6**	**7**	**8**
—	—	—	—	—	—	—	—
3. Сведения о характерных точках части (частей) границы объекта							
1	**2**	**3**	**4**	**5**	**6**	**7**	**8**
—	—	—	—	—	—	—	—

Раздел 4

План границ объекта

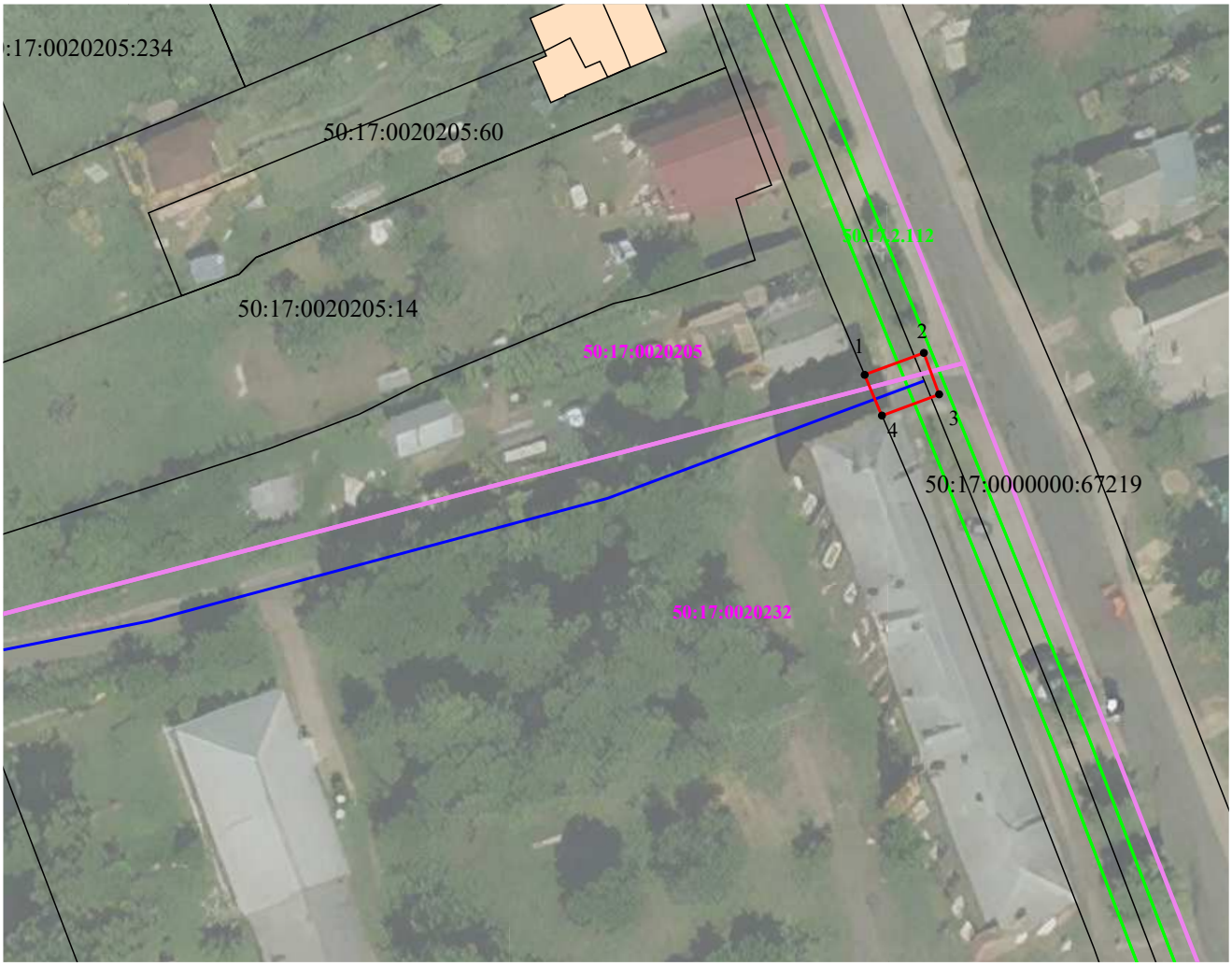

Масштаб 1:800

Используемые условные знаки и обозначения:

- Границы публичного сервитута

- Характерные точки границ публичного сервитута

- Проектное местоположение инженерного сооружения

- Существующие земельные участки по сведениям ЕГРН

50:17:0020205:14 - Кадастровый номер земельного участка

- Граница кадастрового квартала

50:17:0020205 - Обозначение кадастрового квартала

- Граница охранной зоны

50.17.2.112 - Номер зоны

Подпись _____ Дата « 8 » декабря 20 22 г.

Место для оттиска печати (при наличии) лица, составившего описание местоположения границ объекта